

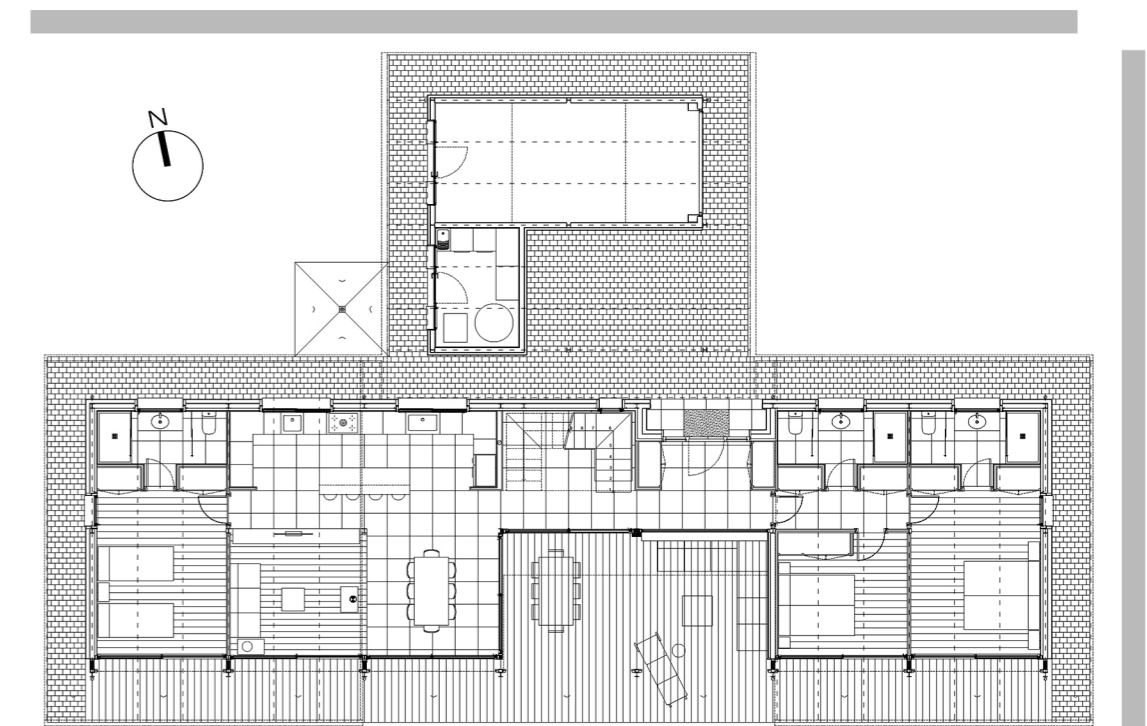

ALZADO NORTE



ALZADO ESTE



PROYECTO BASICO Y DE EJECUCION:

VIVIENDA UNIFAMILIAR "CASA LA PORTILLA"

GOBIEENDES - COLUNGA - ASTURIAS

PLANO:

ARQUITECTURA

ALZADOS NORTE Y ESTE

Nº **A07**

ESCALA: 1:50

PROPIETARIO:
Dña. PAULA GOMEZ PEREA

FECHA:
ABRIL 2017

SUSTITUYE AL:
SUSTITUIDO POR:
FECHA:

ARQUITECTO:
ENRIQUE PEREA ARQUITECTO S.L.P.
Calle Níort 15 (1ºB) 33204 Gijón Tlf: 985332283 e-mail: info@enriquepereaarquitecto.es

"EL PRESENTE DOCUMENTO ES COPIA DE SU ORIGINAL DEL QUE ES AUTOR EL ARQUITECTO D. ENRIQUE PEREA CAVEDA. SU UTILIZACIÓN TOTAL O PARCIAL, ASÍ COMO CUALQUIER REPRODUCCIÓN O CESIÓN A TERCEROS, REQUERIRÁ LA PREVIA AUTORIZACIÓN EXPRESA DE SU AUTOR QUEDANDO EN TODO CASO PROHIBIDA CUALQUIER MODIFICACIÓN UNILATERAL DEL MISMO"