

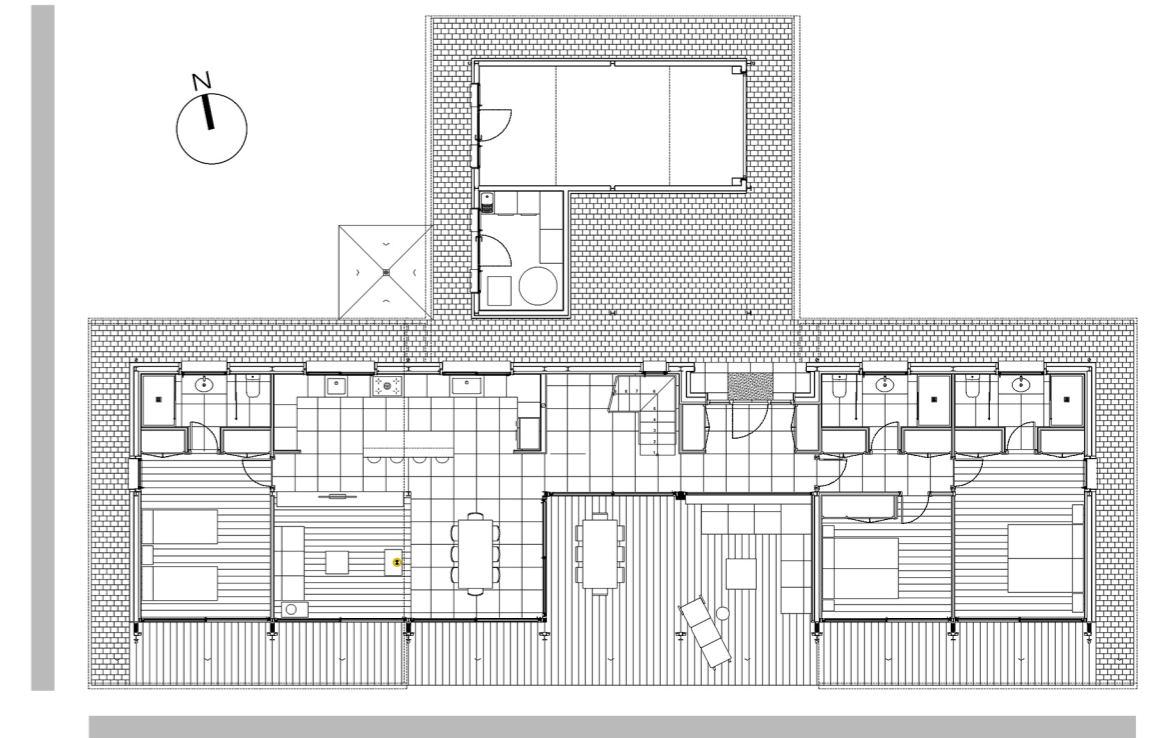

ALZADO SUR



ALZADO OESTE



PROYECTO BASICO Y DE EJECUCION:

VIVIENDA UNIFAMILIAR "CASA LA PORTILLA"

GOBIENDES - COLUNGA - ASTURIAS

PLANO:

ARQUITECTURA

ALZADOS SUR Y OESTE

N° **A06**

ESCALA: 1:50

PROPIETARIO:
Dña. PAULA GOMEZ PEREA

FECHA:
ABRIL 2017

SUSTITUYE AL:
SUSTITUIDO POR:
FECHA:

ARQUITECTO:
ENRIQUE PEREA ARQUITECTO S.L.P.

Calle Nior 15 (1ºB) 33204 Gijón Tlf: 985332283 e-mail: info@enriqueperearquitecto.es

"EL PRESENTE DOCUMENTO ES COPIA DE SU ORIGINAL DEL QUE ES AUTOR EL ARQUITECTO D. ENRIQUE PEREA CAVEDA. SU UTILIZACION TOTAL O PARCIAL, ASI COMO CUALQUIER REPRODUCCION O CESION A TERCEROS, REQUERIRÁ LA PREVIA AUTORIZACION EXPRESA DE SU AUTOR QUEDANDO EN TODO CASO PROHIBIDA CUALQUIER MODIFICACION UNILATERAL DEL MISMO"