

# Guardería

C/Epée de Bois, París

h2o

2015

Este proyecto consiste en la ampliación y rehabilitación de una guardería para 24 niños. La guardería se encuentra en un lugar muy estrecho e iluminado, casi escondido por diferentes edificios de aspecto dispar.

La extensión de la guardería es una oportunidad para dar una nueva coherencia al grupo de edificios. Se dispone frente a un edificio existente al final de patio, y se la da una distinción visual clara como volumen readaptable. Una ligera envolvente exterior perforada protege el edificio de vidrio que alberga la guardería y las terrazas para jugar de pisos superiores.

Este cerramiento exterior permite que la luz penetre al edificio; ondula ligeramente para indicar las vistas de la entrada que se crea desde el interior, así los niños pueden mirar al exterior desde la terraza de entrada que se ha convertido en un patio abierto.

La guardería se construye en tres niveles, los niños ocupan la planta baja y la primera. Los espacios técnicos y privados se relegan al sótano. Este nivel se ilumina mediante un patio inglés que ofrece vistas sobre las plantaciones lineales en la base de la fachada. Se dispone un trámex para intentar que las plantas trepen desarrollando un gran envoltorio ligero sobre la estructura. Además, las plantas actúan como protección visual desde las ventanas de la guardería.

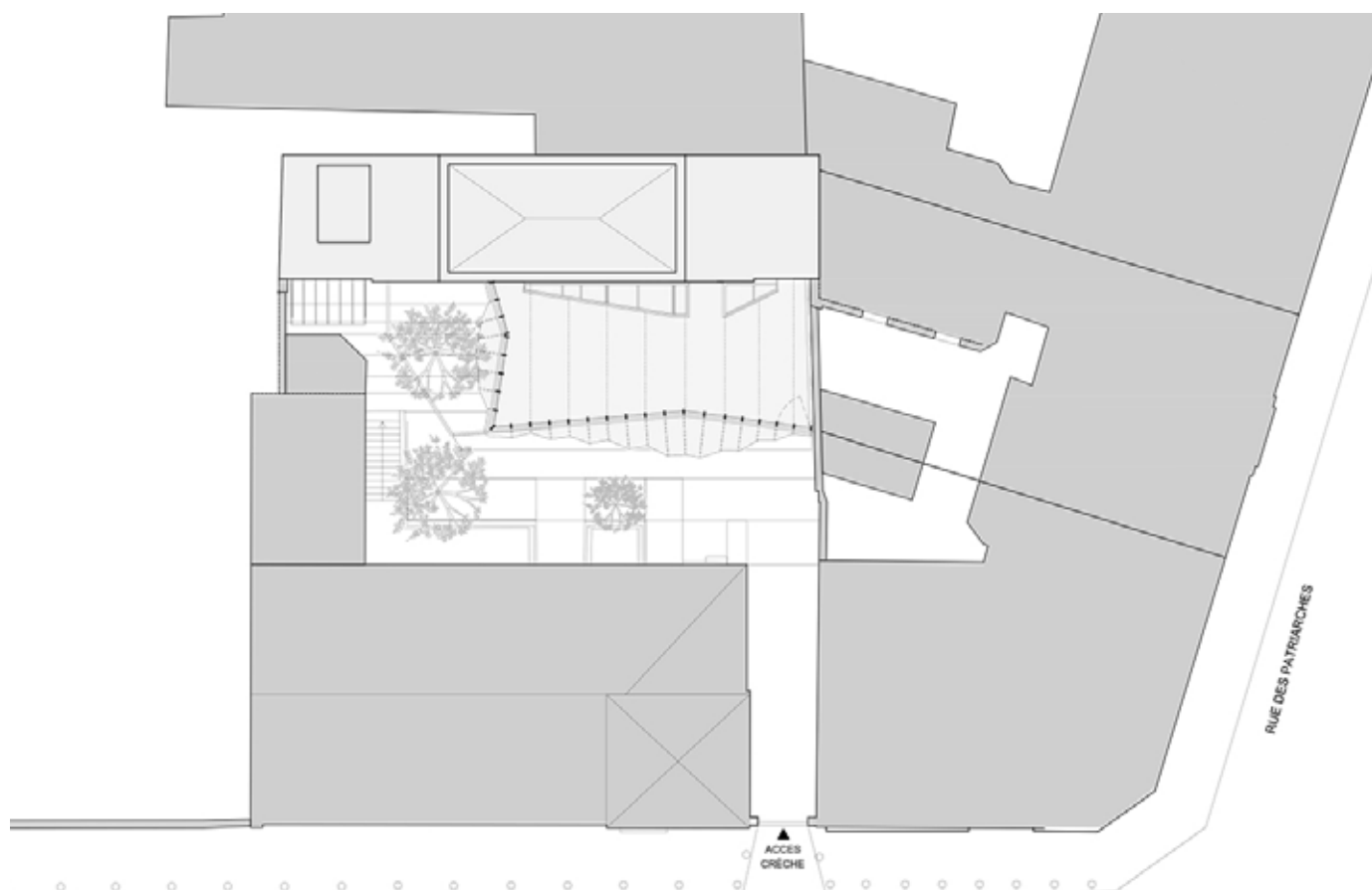



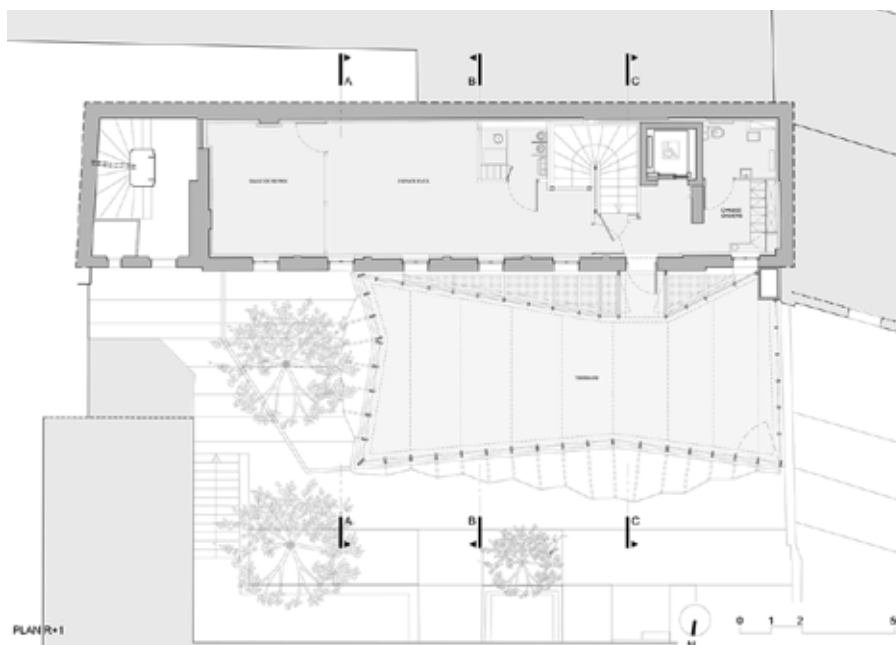
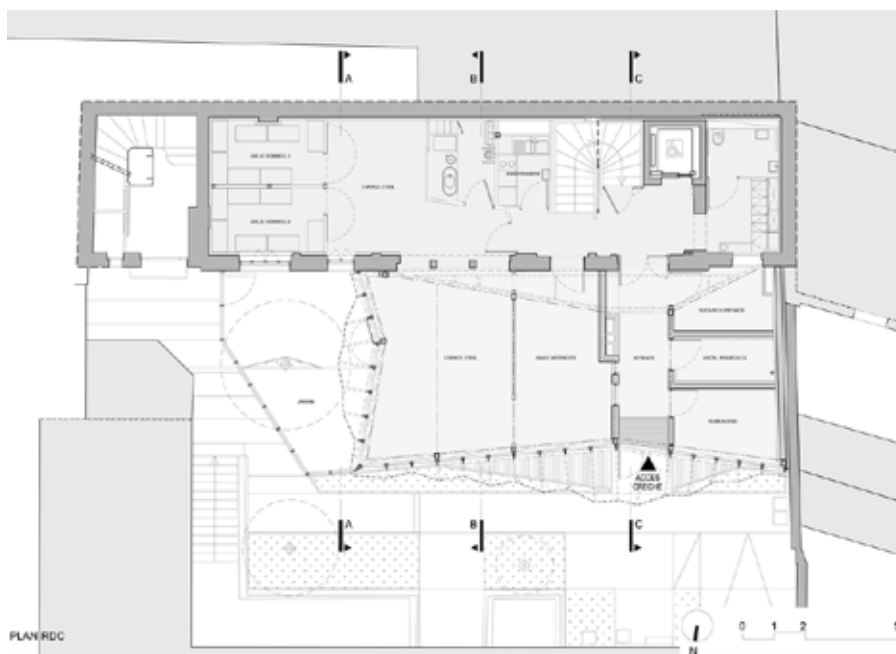
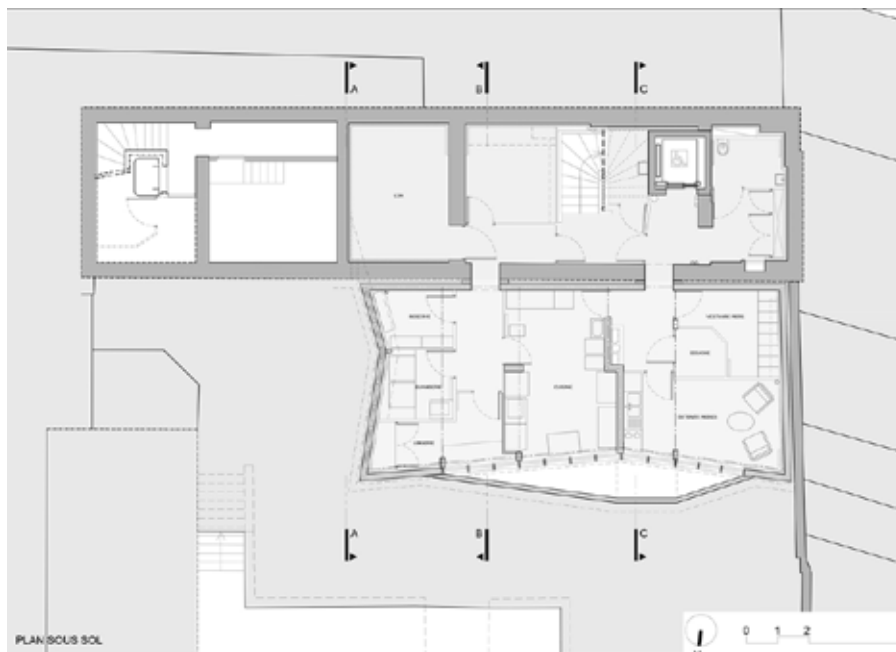



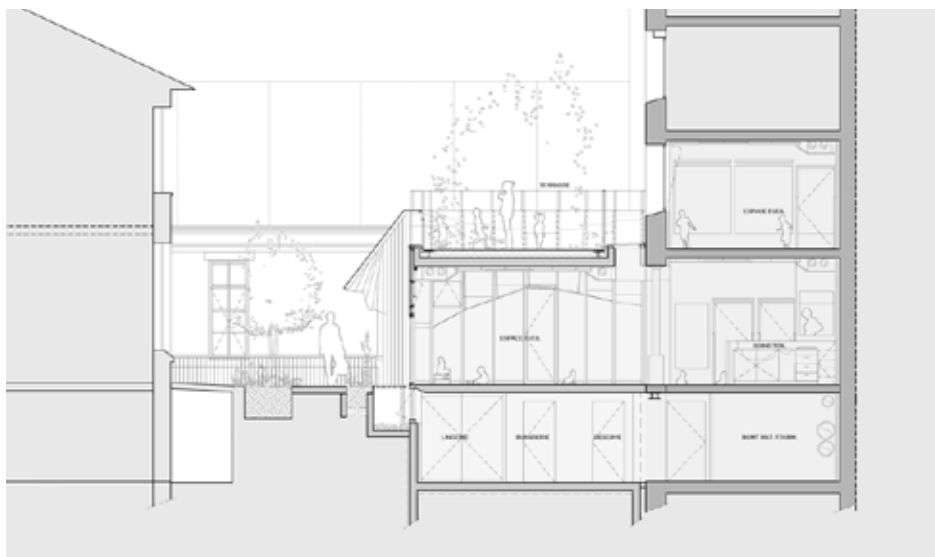
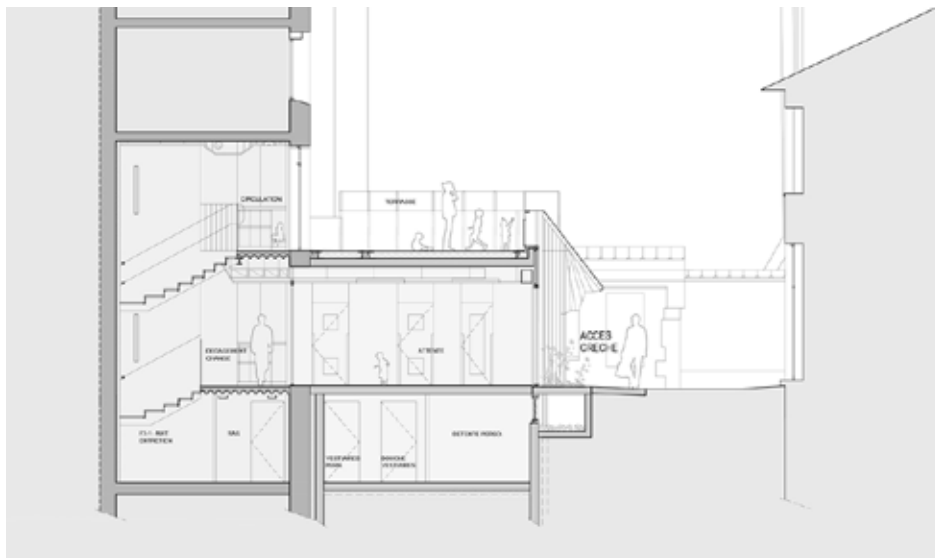
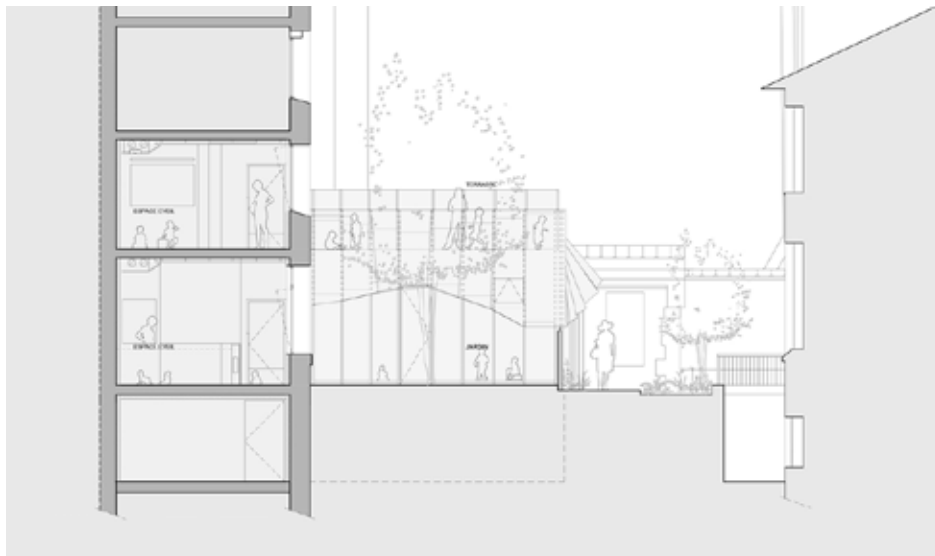



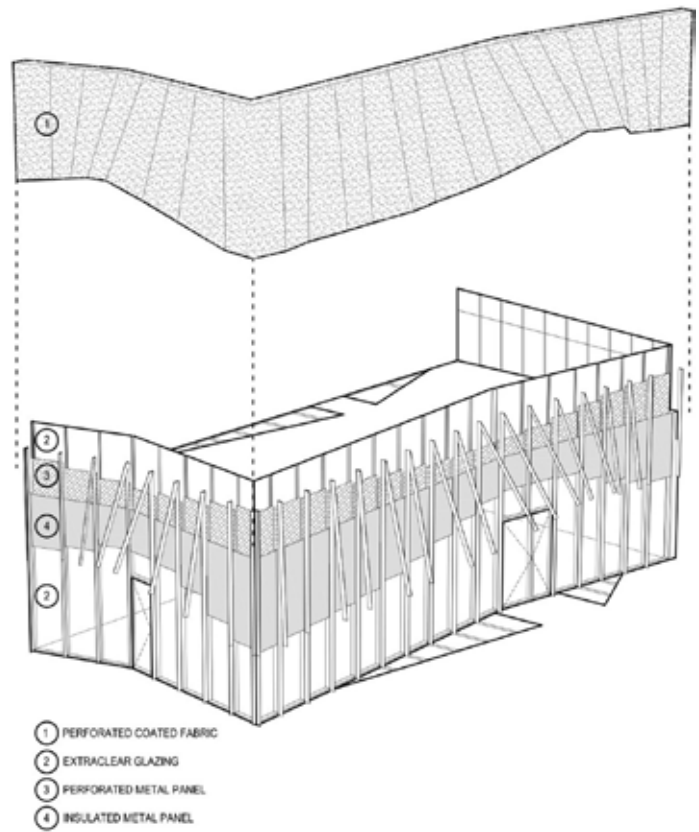
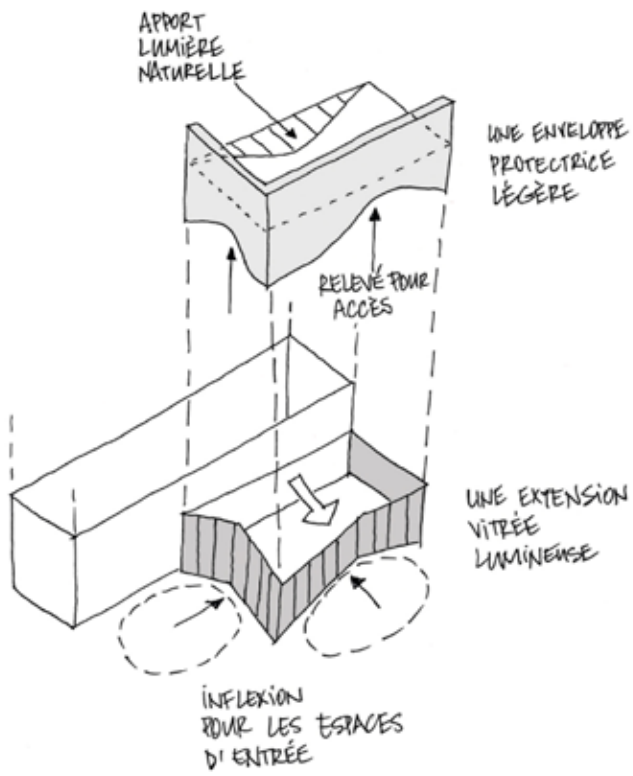



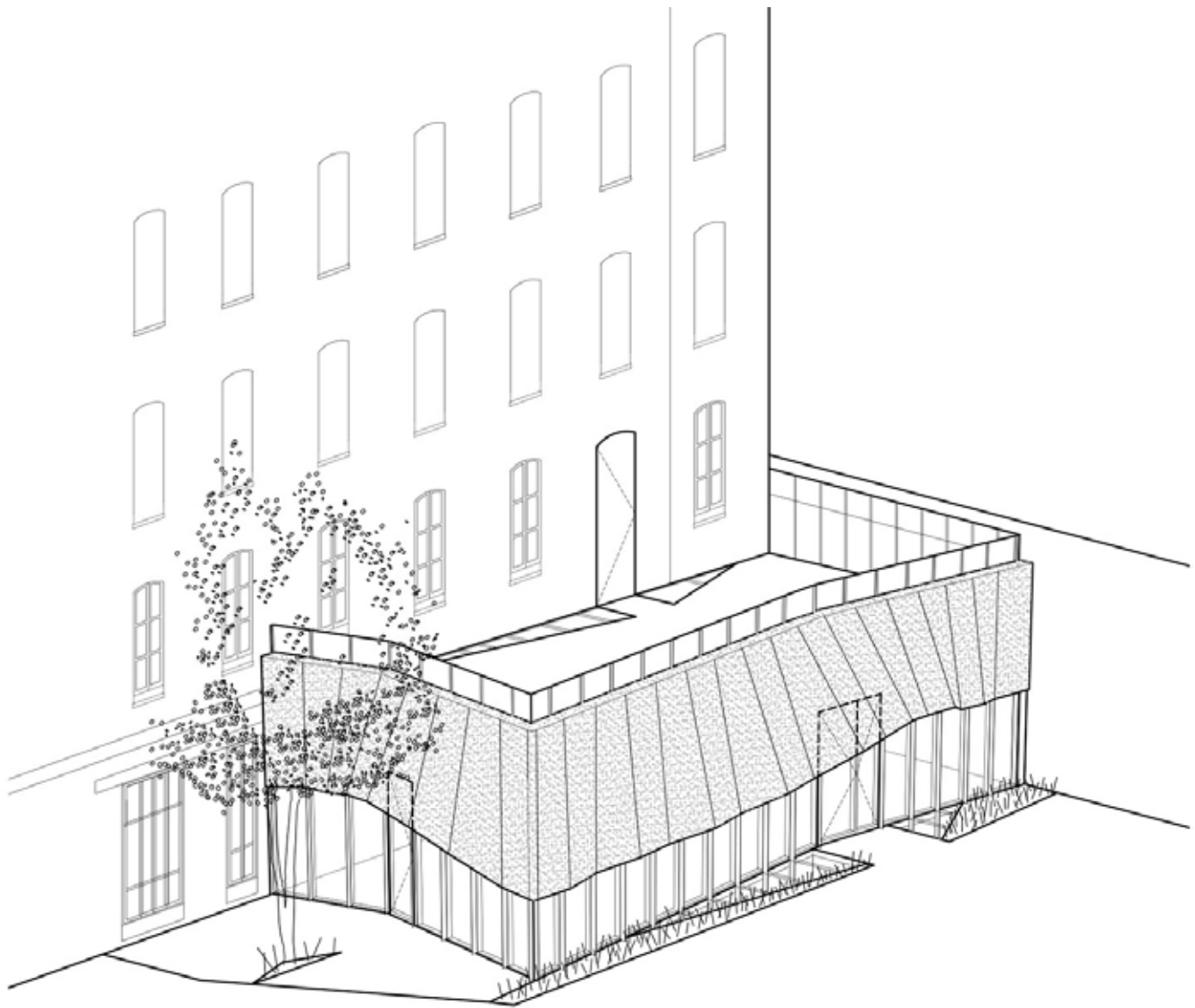







Epée de bois Guardería para 24 niños en París

Arquitectos: h2o architectes

Emplazamiento: 5 rue de l'Épée de Bois, Paris 75005 - Francia

Cliente : Ayuntamiento de París

Equipo : h2o Architectes

Colaboradores : ID

Superficie: 300m<sup>2</sup>

Presupuesto: 1 492 500 euros HT

Fotografía : Julien Attard [www.julienattard.com](http://www.julienattard.com)