

# Casa PF

Capilla del Monte, Prov. de Córdoba. Argentina  
Mariela Marchisio,  
Cristián Nanzer (Estudio M+N)  
Arq. Asoc: Arq. Alberto Baulina  
2010

## El bosque y el patio.

Un casa en un bosque añoso sobre un terreno que alguna vez fue un pantano. La casa es un techo debajo del follaje de los árboles, el techo se perfora con un patio interno, como una ventana en una fachada horizontal para ver a su través el cielo y el movimiento sereno de la copa de los árboles.

La casa también es un suelo elevado, por el terreno anegadizo la casa se eleva un metro del cero, el techo y el suelo elevado, perforado por un patio, son la casa. Unas pantallas y columnas equidistantes vinculan ambos.

Los servicios de la casa se envuelven en muros de piedra, estos nunca son portantes, funcionan como biombos para ofrecer intimidad y proteger el frente sur.

Las visuales son horizontales, atraviesan el patio, las estancias de la casa y se encuentran con el bosque.

El techo de la casa divide lo lejano de lo cercano, por encima, se transforma en un patio elevado desde donde se divisa el Cerro Uritorco, por debajo, la vida doméstica acontece con el cobijo y la intimidad del bosque.

Es solo eso, una casa con un patio para vivir en un bosque.

## MEMORIA TÉCNICA:

La casa se resuelve en una planta cuadrada de 14.60 x 14.60 mts, y el patio central en un rectángulo de 3.10x7.30mts. Columnas y tabiques se distribuyen en una matriz modular de base 1.10x1.10 mts. La estructura es independiente y el nivel de piso único se eleva 0.85m del terreno natural. Los voladizos de la estructura forman galerías en todo su perímetro, no así el sur mas cerrado a esta orientación. Los muros exteriores son de piedra calcárea rojiza y ladrillo común de 15 (medio pie) y en el interior los que envuelven los servicios (baños y cocina). No "tocan" la losa, expresando su condición de envolvente no estructural, multiplicando las transparencias de visuales e ingreso de luz natural.

Los solados internos son de cemento alisado llaneado a mano, con juntas que marcan los múltiplos de la matriz estructural empleada. Las galerías llevan deck de madera de quebracho colorado.

La cubierta es invertida y se termina con granza 3/5 y losetas transitables de 50cmx50cm en hormigón armado.

Se trabajó una estética de materiales crudos, donde la estructura revela una disposición de áreas servidas y de servicio y el patio segrega áreas sociales de áreas privadas.

En breve: Se trata de una casa con patio en un bosque.

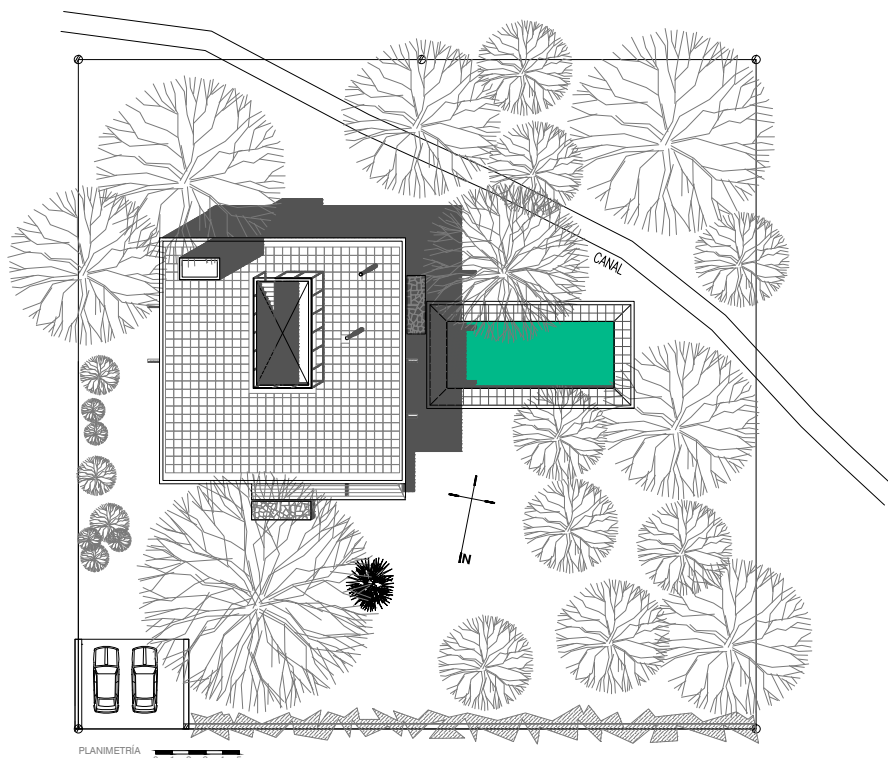



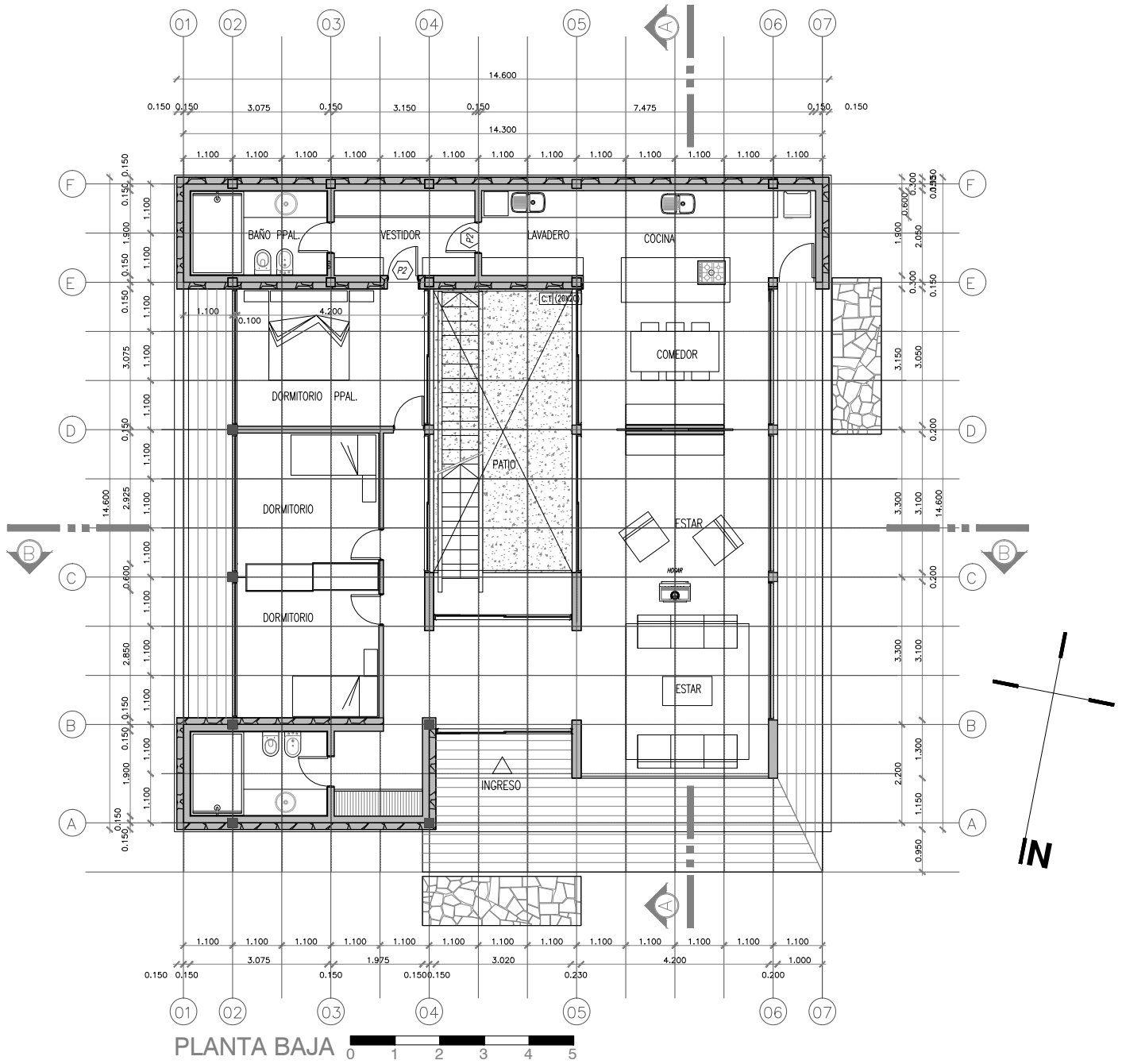

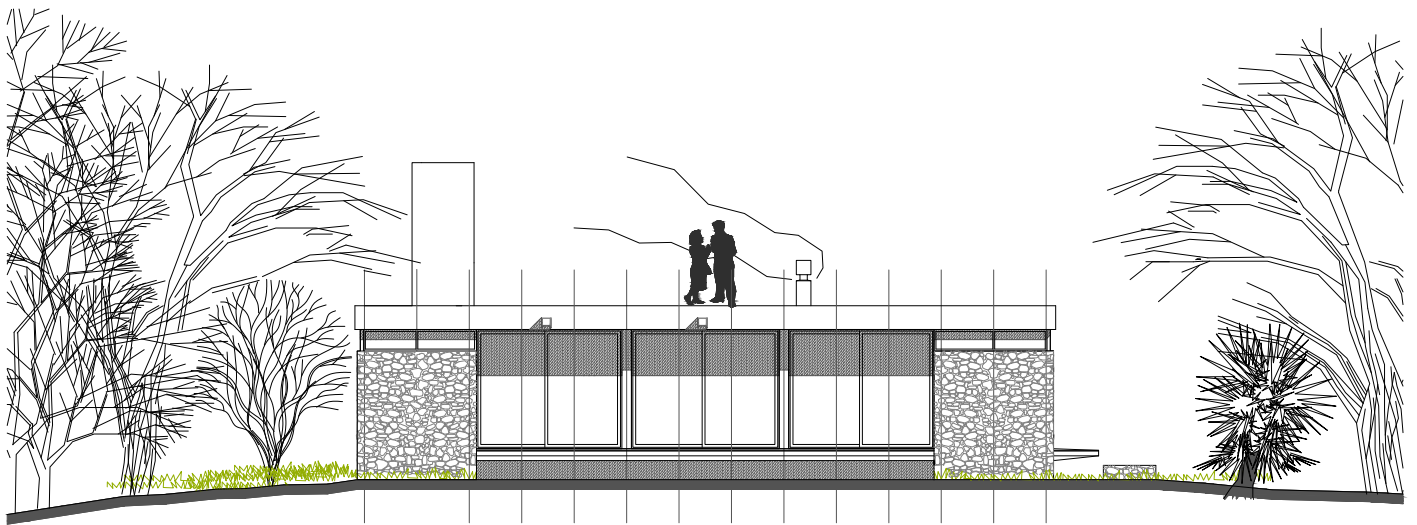
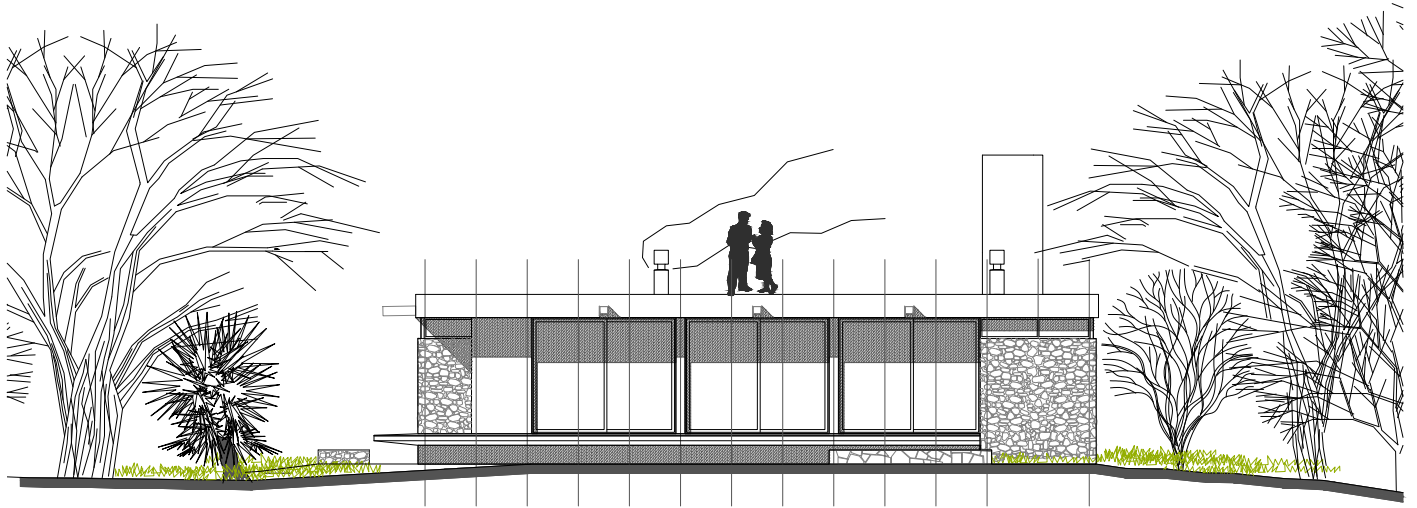

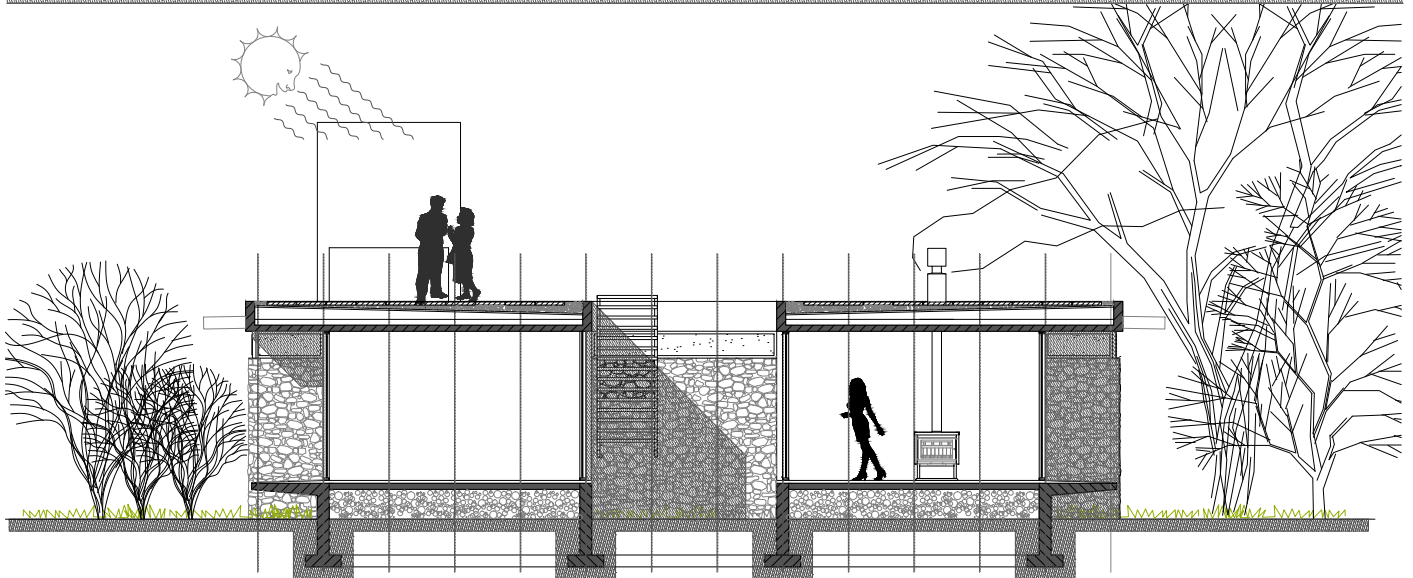
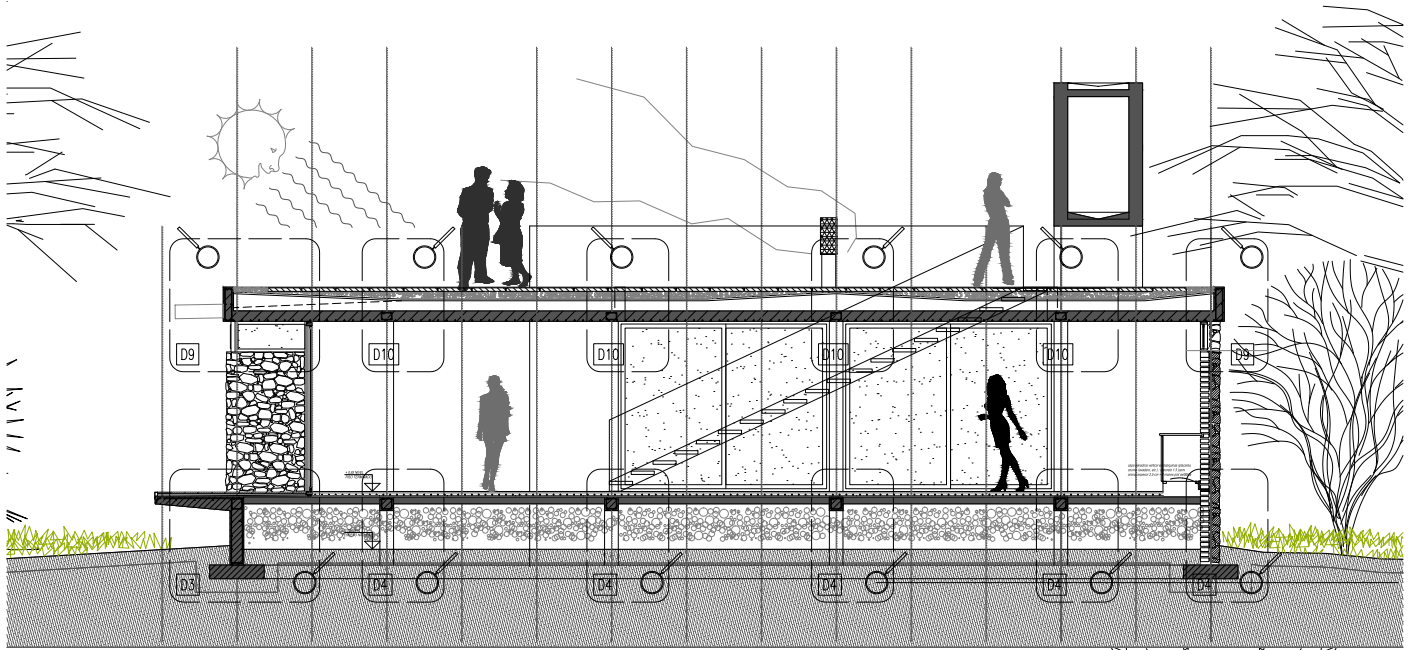















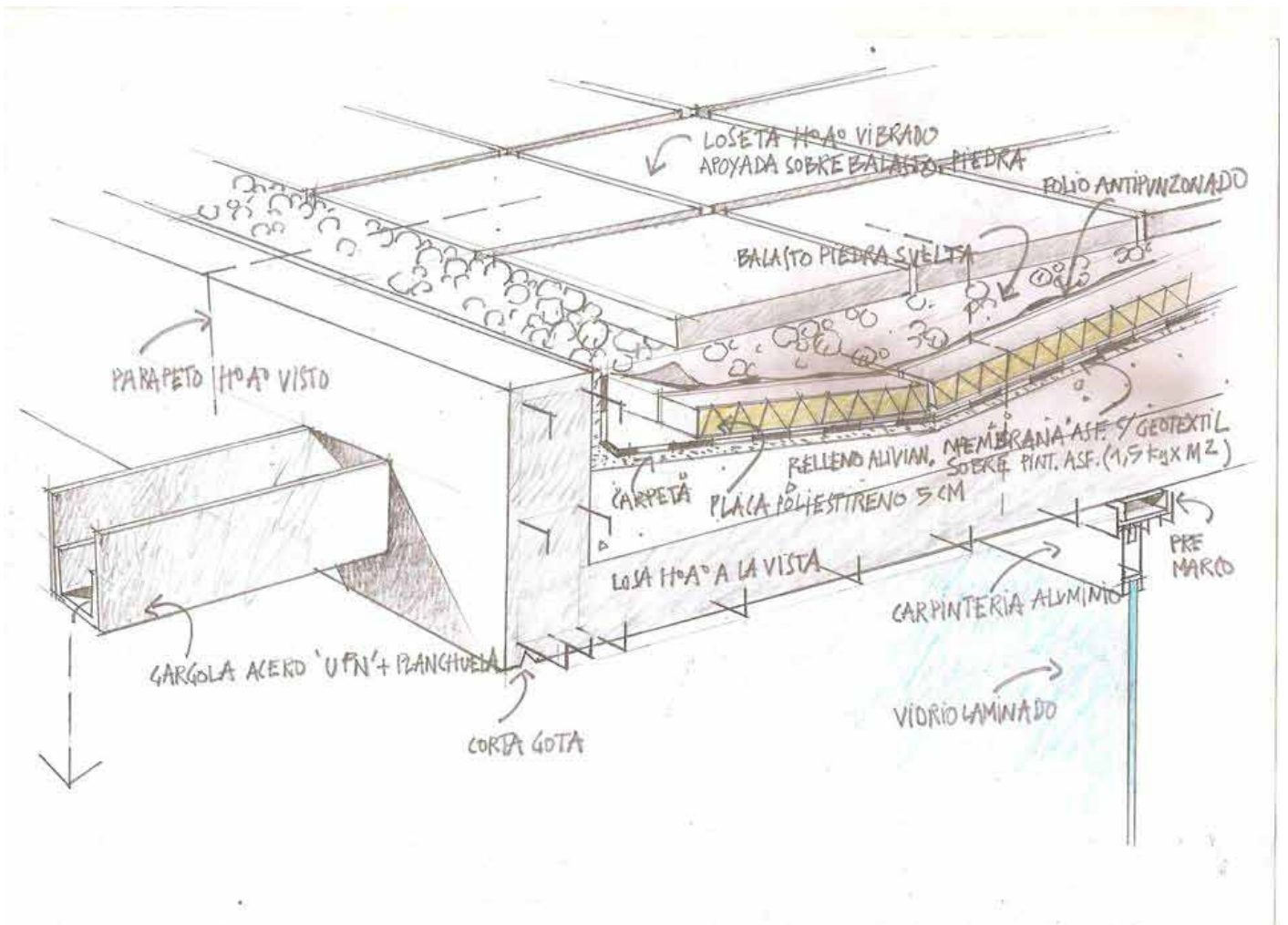

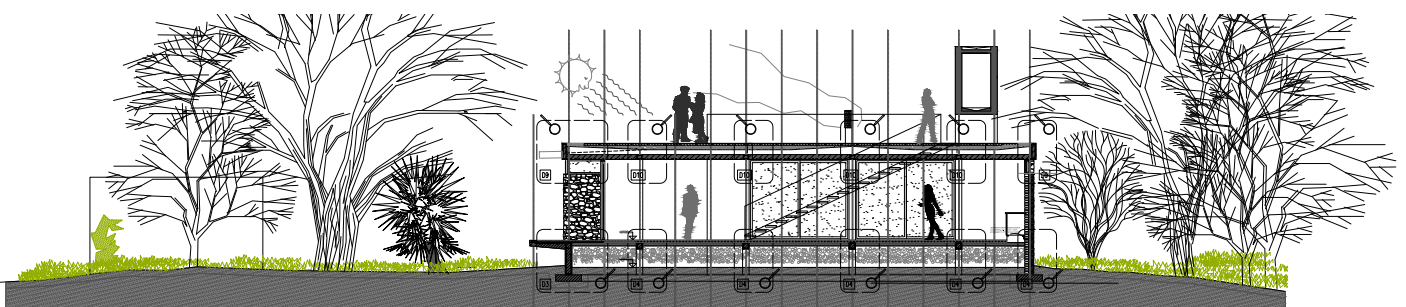
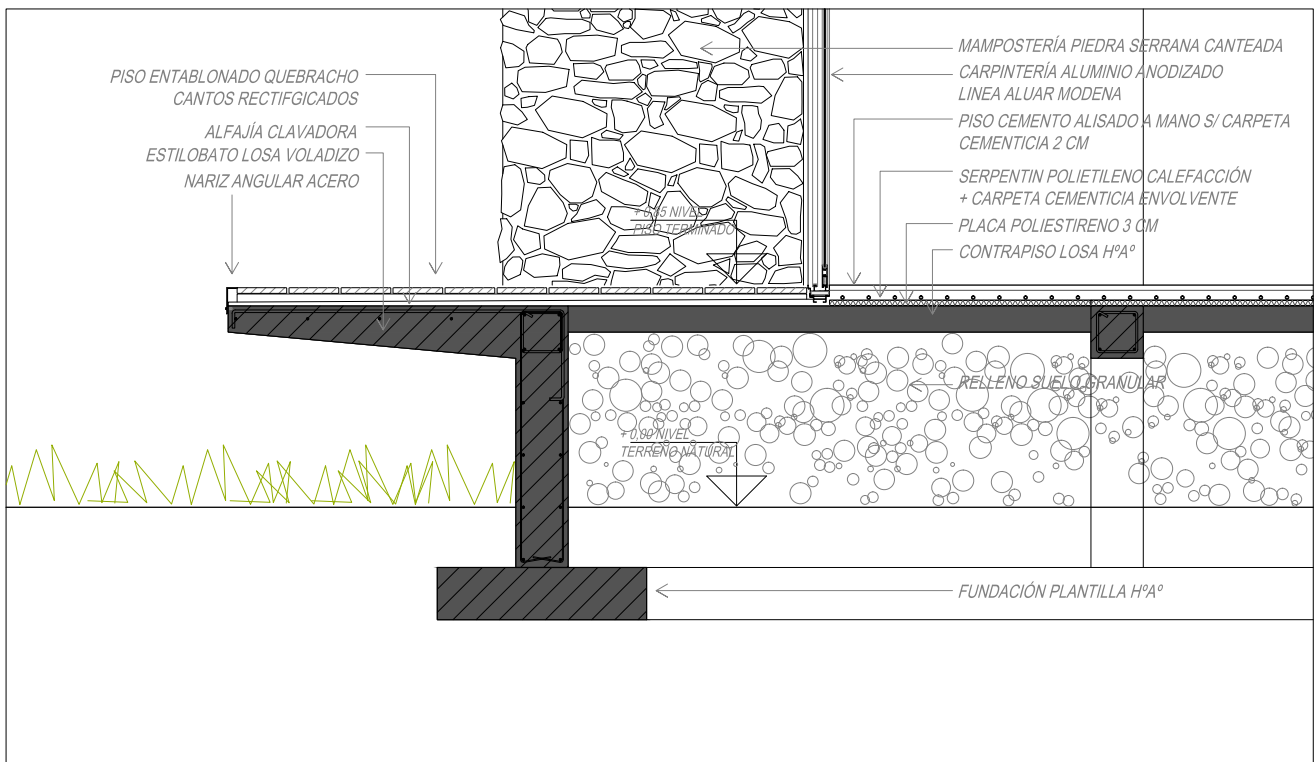
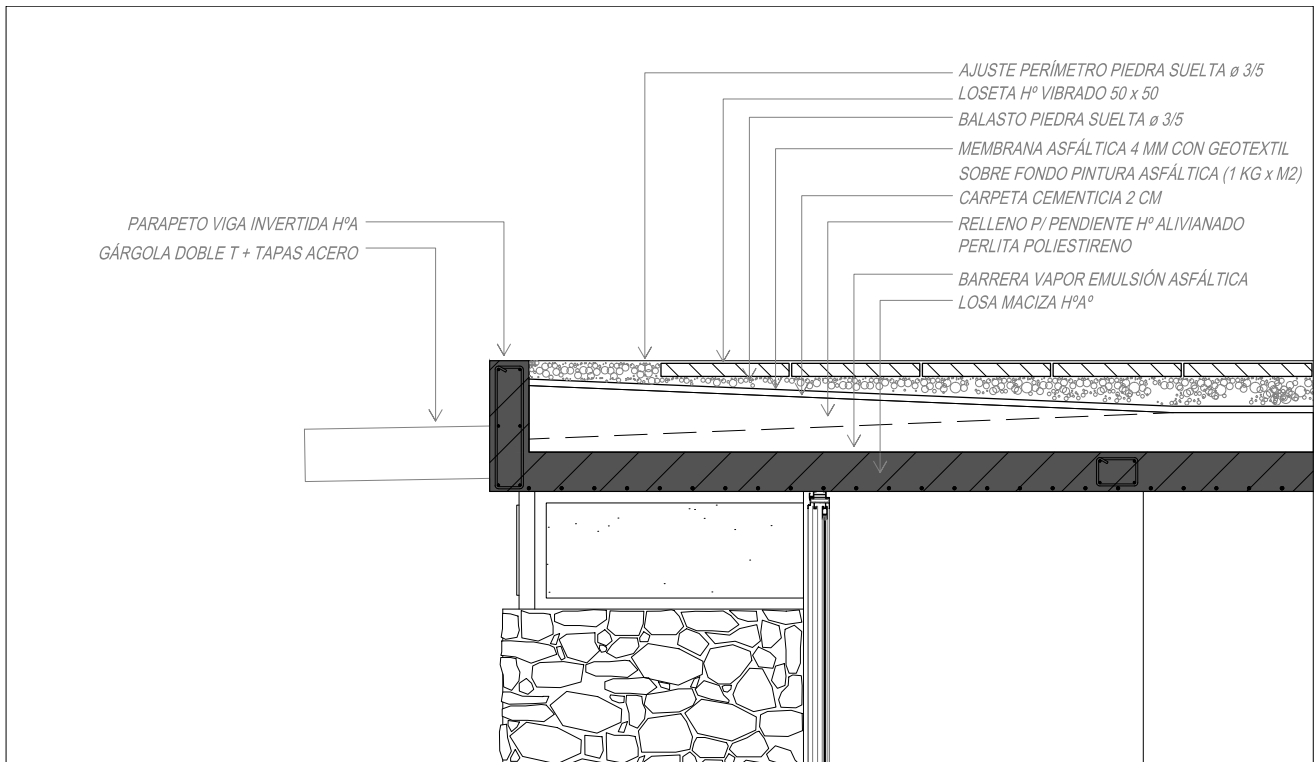

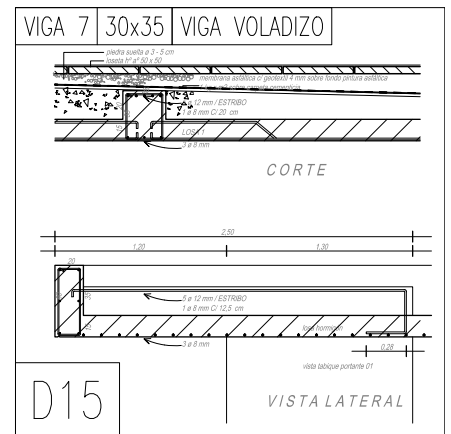
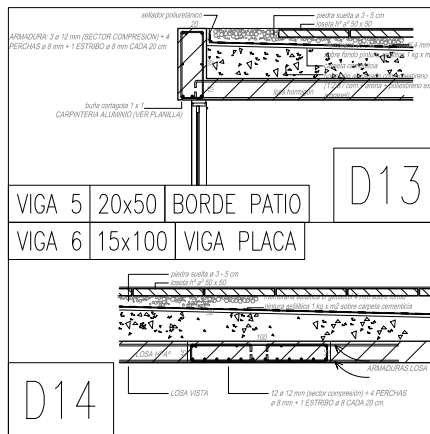
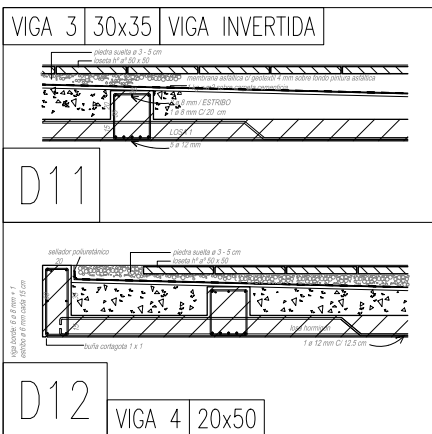
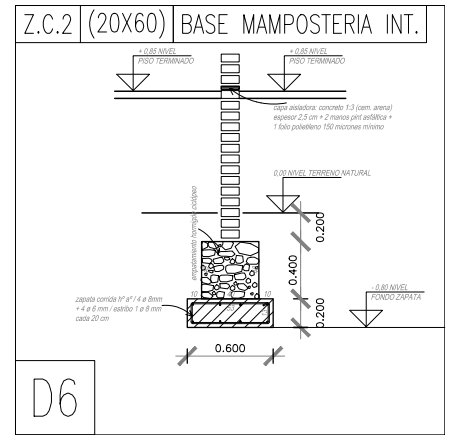
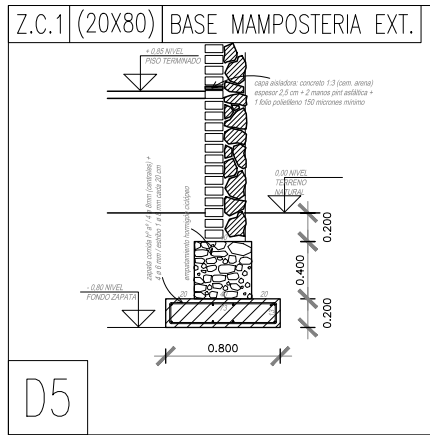
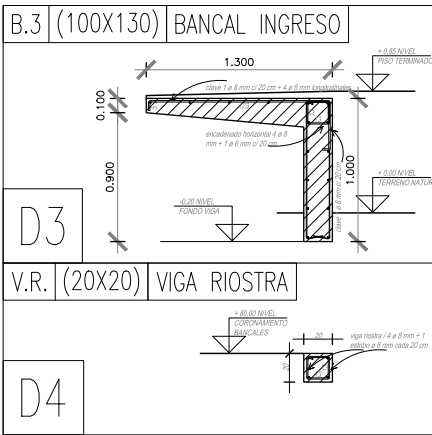
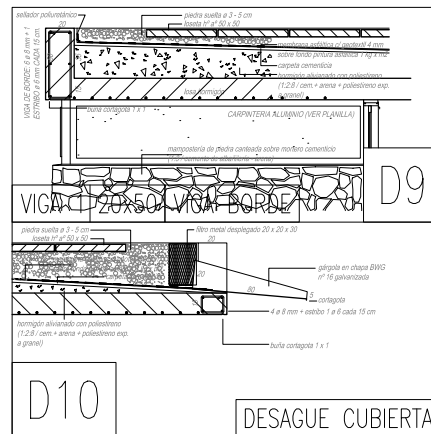
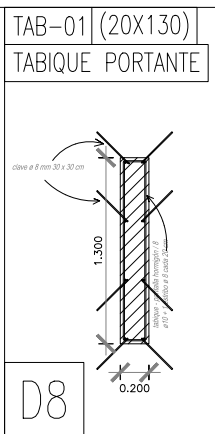
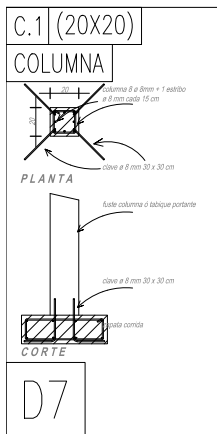
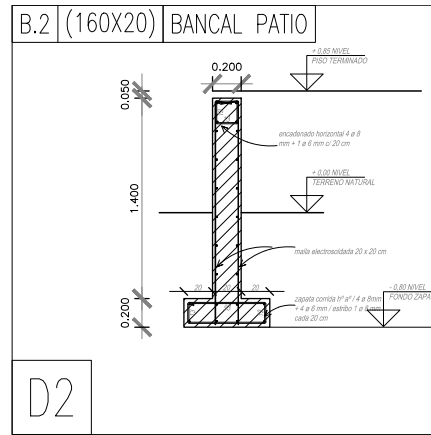
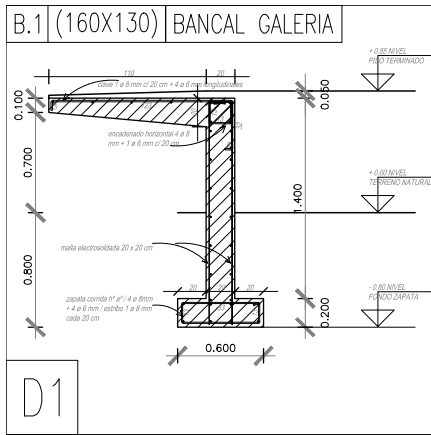



CASA PF

Ubicación: Capilla del Monte, Provincia de Córdoba.

Proyecto y obra: Mariela Marchisio + Cristián Nanzer + Alberto Baulina, arquitectos.

Colaborador: Arquitecto Marcos Barboza.

Superficie Cubierta: 195m<sup>2</sup>

Constructor: Claudio Perales

Año de finalización de la obra: 2010

Fotografía: Arq. Gonzalo Viramonte