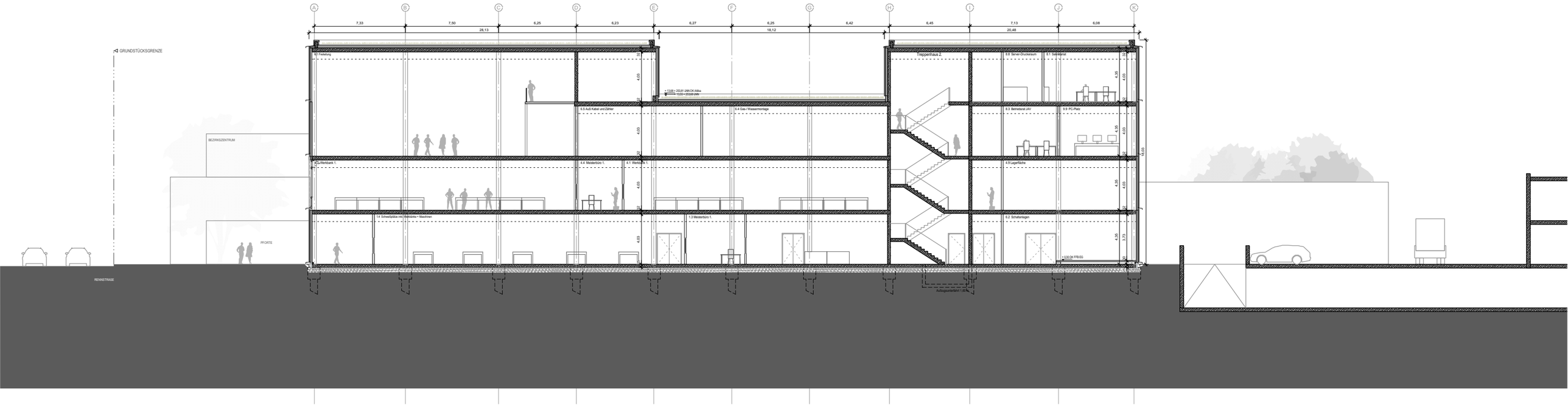
A B C D E F G H I J K
7,33 7,50 6,25 6,23 6,27 6,25 6,42 6,45 7,13 6,08
28,13 18,12 20,48
GRUNDSTÜCKSGRENZE
BEZIRKSZENTRUM
PFORTE
RENNSTRASE
5.1 Fließlung
Treppenhaus 2
5.8 Server-Druckraum
5.1 Sekretariat
5.3 Aufl. Kabel und Zähler
5.4 Gas / Wasseranschlüsse
5.3 Betriebsrat JAV
5.9 PC-Platz
1.1 Werkbank 1
4.6 Meisterbüro 1
4.1 Werkbank 1
4.9 Lagerfläche
1.4 Schweißplätze mit Werkbänke + Maschinen
1.3 Meisterbüro 1
6.2 Schaltanlagen
+ 15,68 = 252,81 UNK OK Attika
+ 15,55 = 252,68 UNK
+ 0,53 OK FFB EG
Aufzugsunterfahrt 1,80 m
16,03

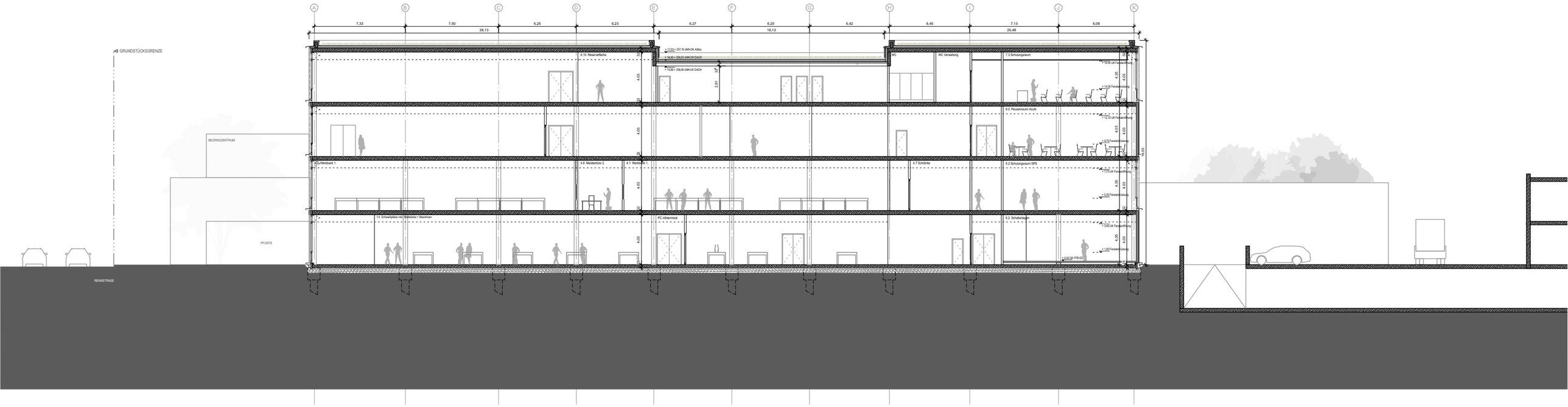
A B C D E F G H I J K
7,33 7,50 6,25 6,23 6,27 6,25 6,42 6,45 7,13 6,08
28,13 18,12 20,48
GRUNDSTÜCKSGRENZE
BEZIRKSZENTRUM
PFORTE
RENNSTRASE
6.10 Reserveflüche
WC
WC Verteilung
7.3 Schulungsraum
9.2 Besprechungsraum Audit
1.1 Werkbank 1
4.6 Meisterbüro 2
4.1 Werkbank 1
4.7 Schränke
5.2 Schulungsraum SPS
1.4 Schweißplätze mit Werkbänke + Maschinen
PC Informeal
6.2 Schaltanlagen
+ 17,03 = 257,16 UNK OK Attika
+ 16,40 = 256,53 UNK OK DACH
+ 15,96 = 256,09 UNK UK DACH
2,91
+ 16,00 UK Fensterbrüstung
+ 14,35 Fensterlüftung
+ 12,10 UK Fensterbrüstung
+ 9,75 Fensterlüftung
+ 7,70 UK Fensterbrüstung
+ 5,35 Fensterlüftung
+ 3,00 UK Fensterbrüstung
+ 1,05 Fensterlüftung
+ 0,53 OK FFB EG
16,03