

Doorsnede E-E (1:10)

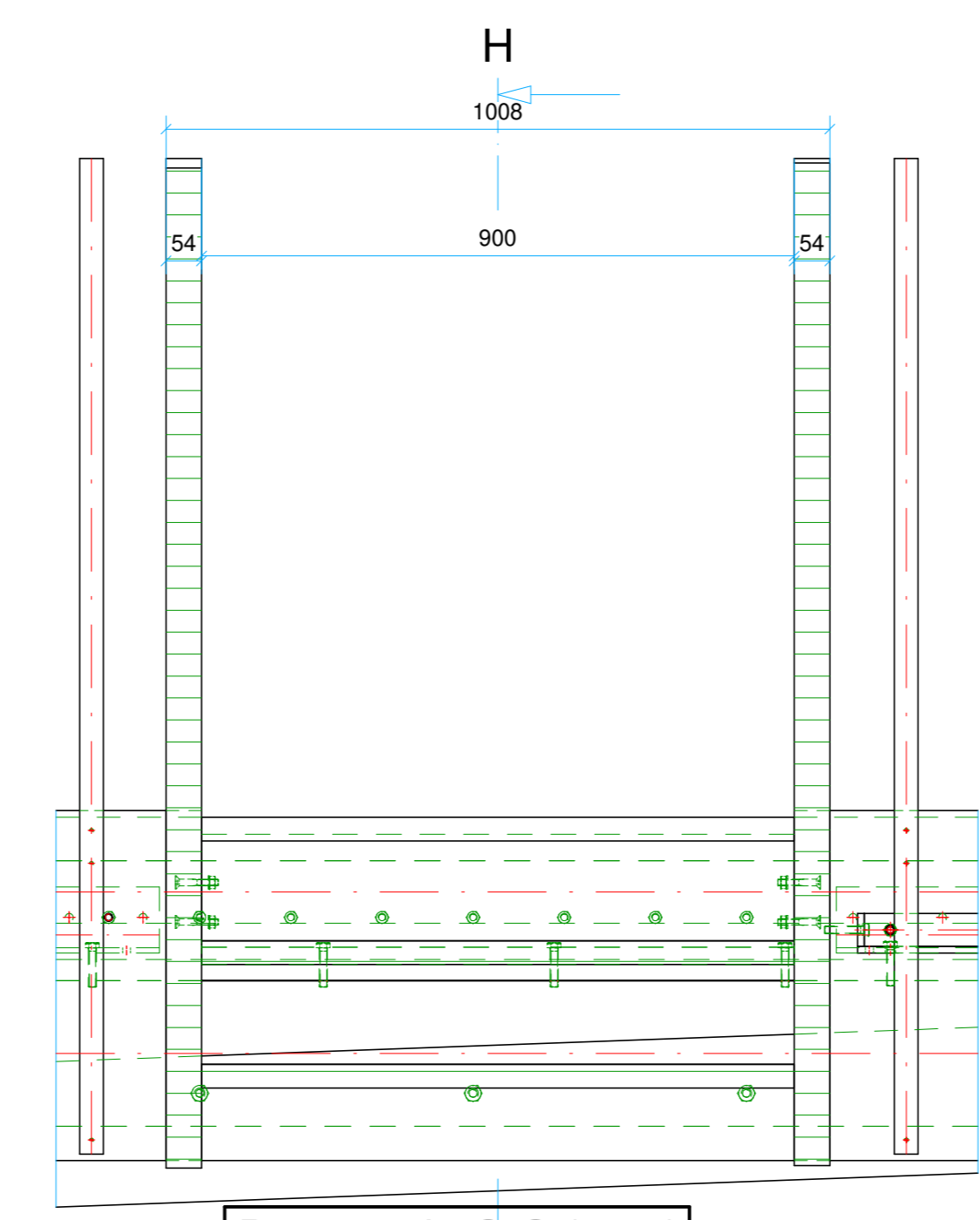

Doorsnede C-C (1:10)

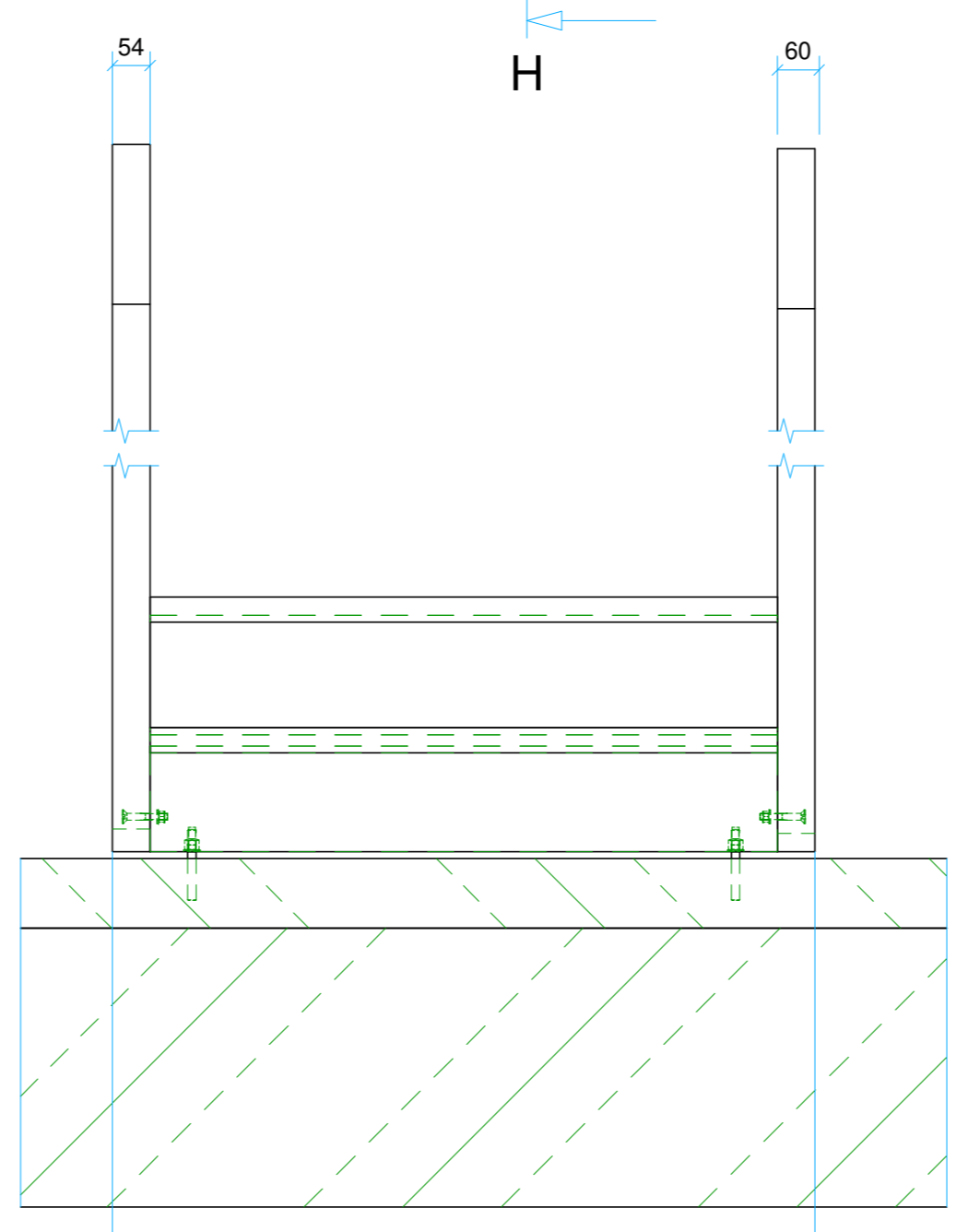

Section G-G (1:15)

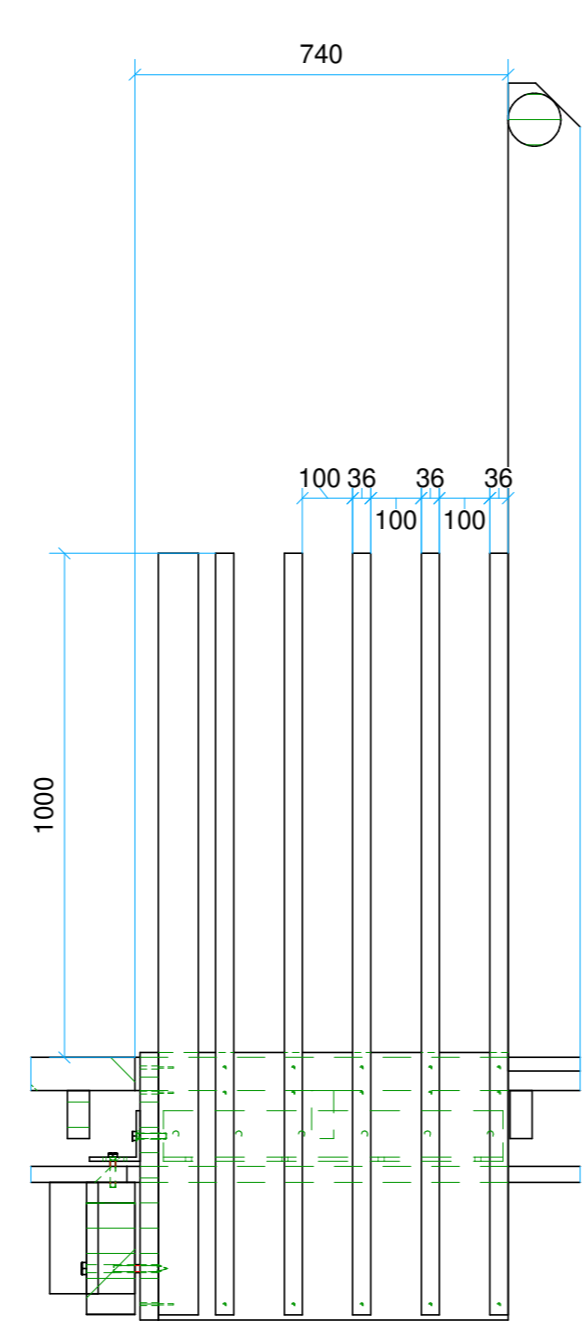

Doorsnede B-B (1:20)

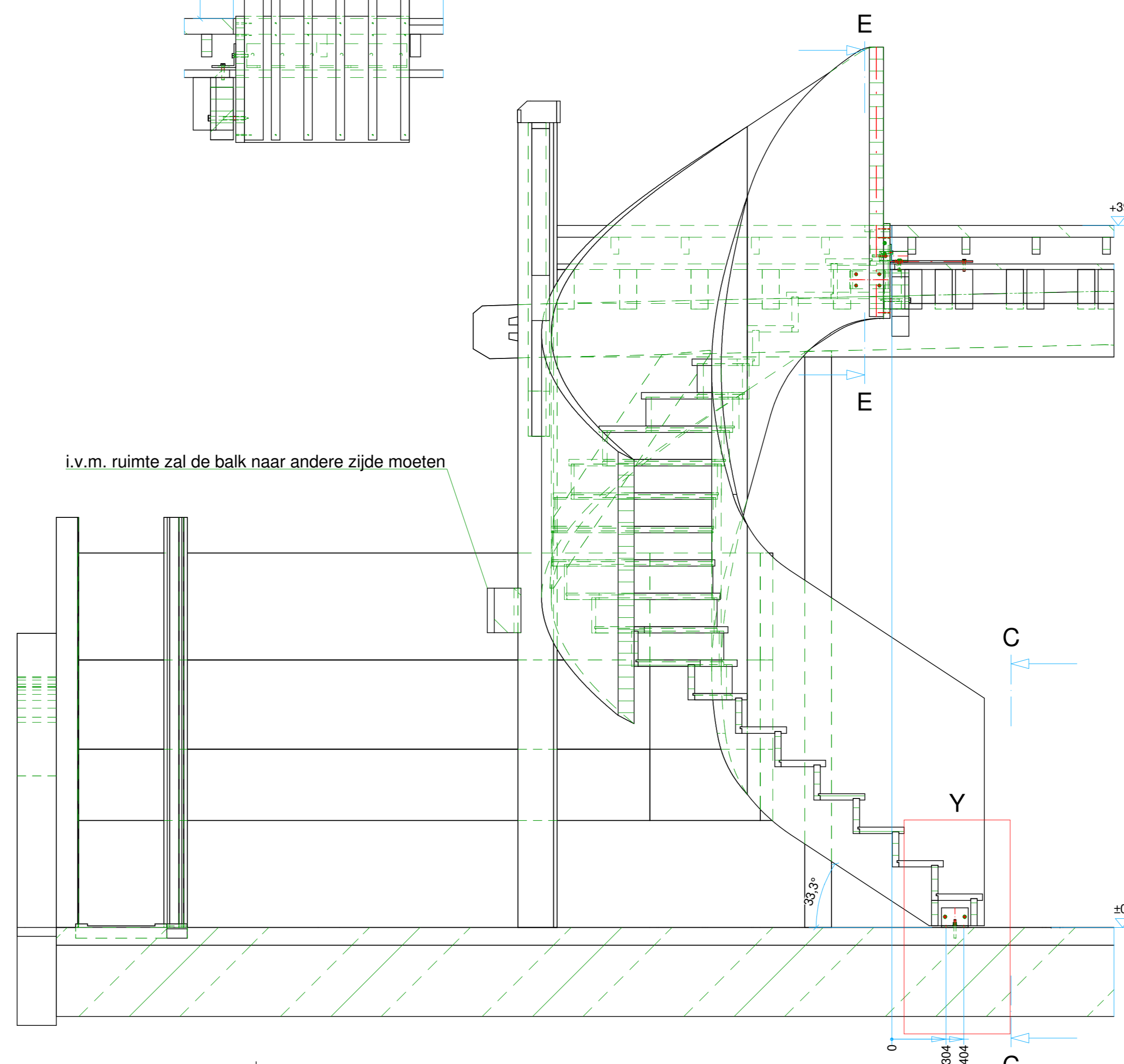

Doorsnede D-D (1:5)

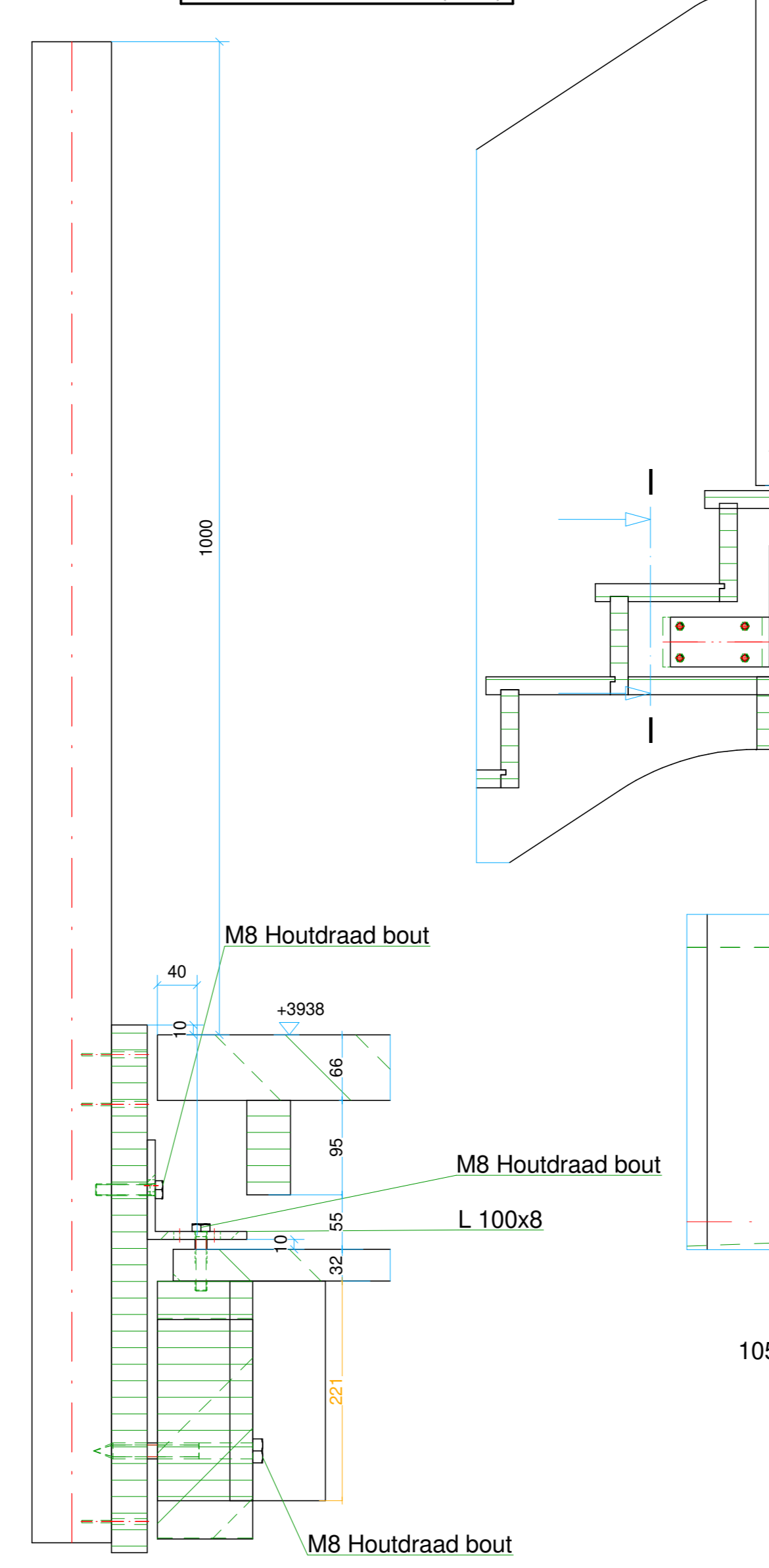

Section H-H (1:10)

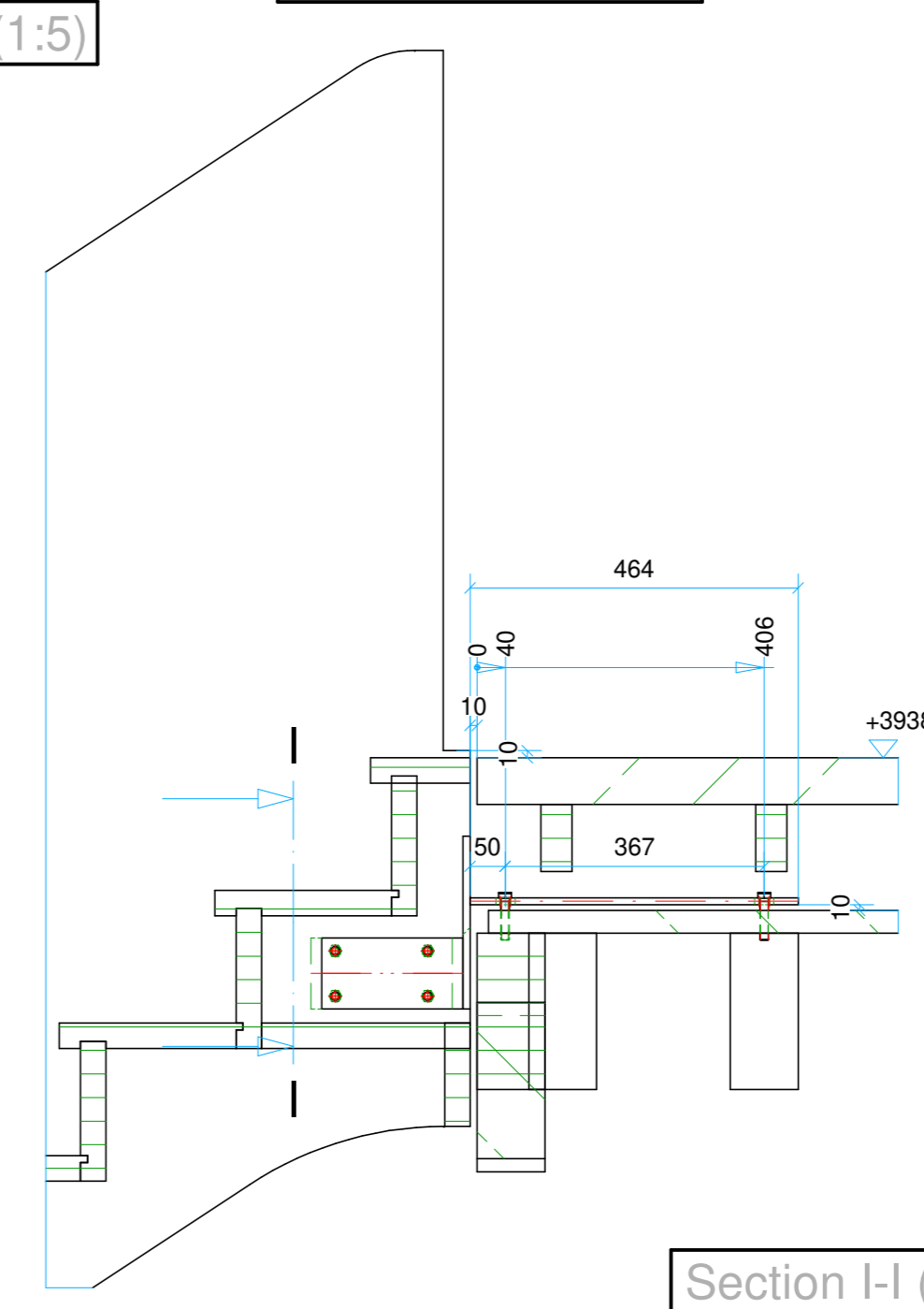

Section H (1:2)

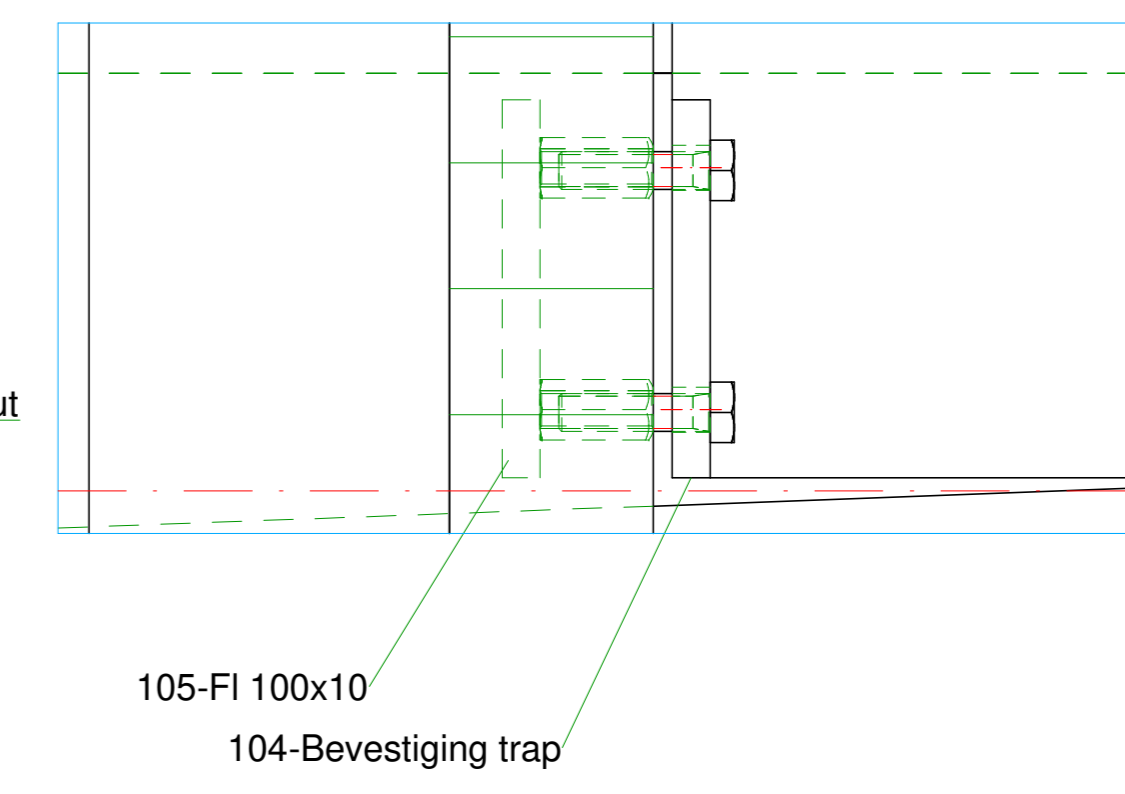

Doorsnede F-F (1:15)

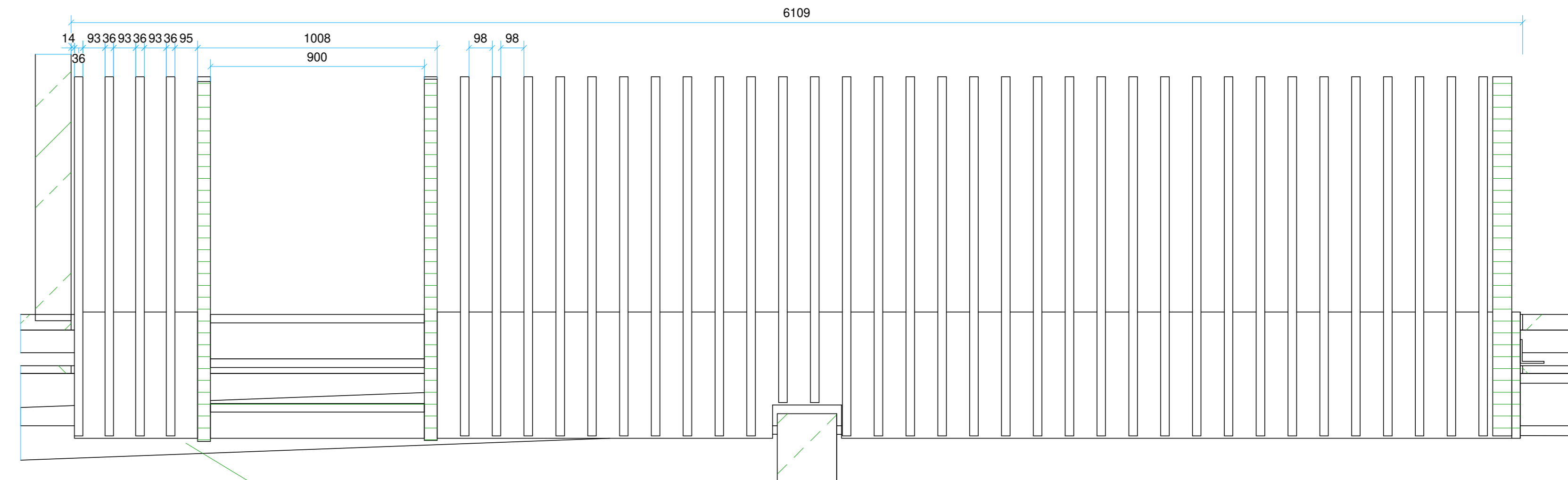

Bestaande balk loopt schuin weg ten opzichte onderkant balustrade

Detail Y (1:5)

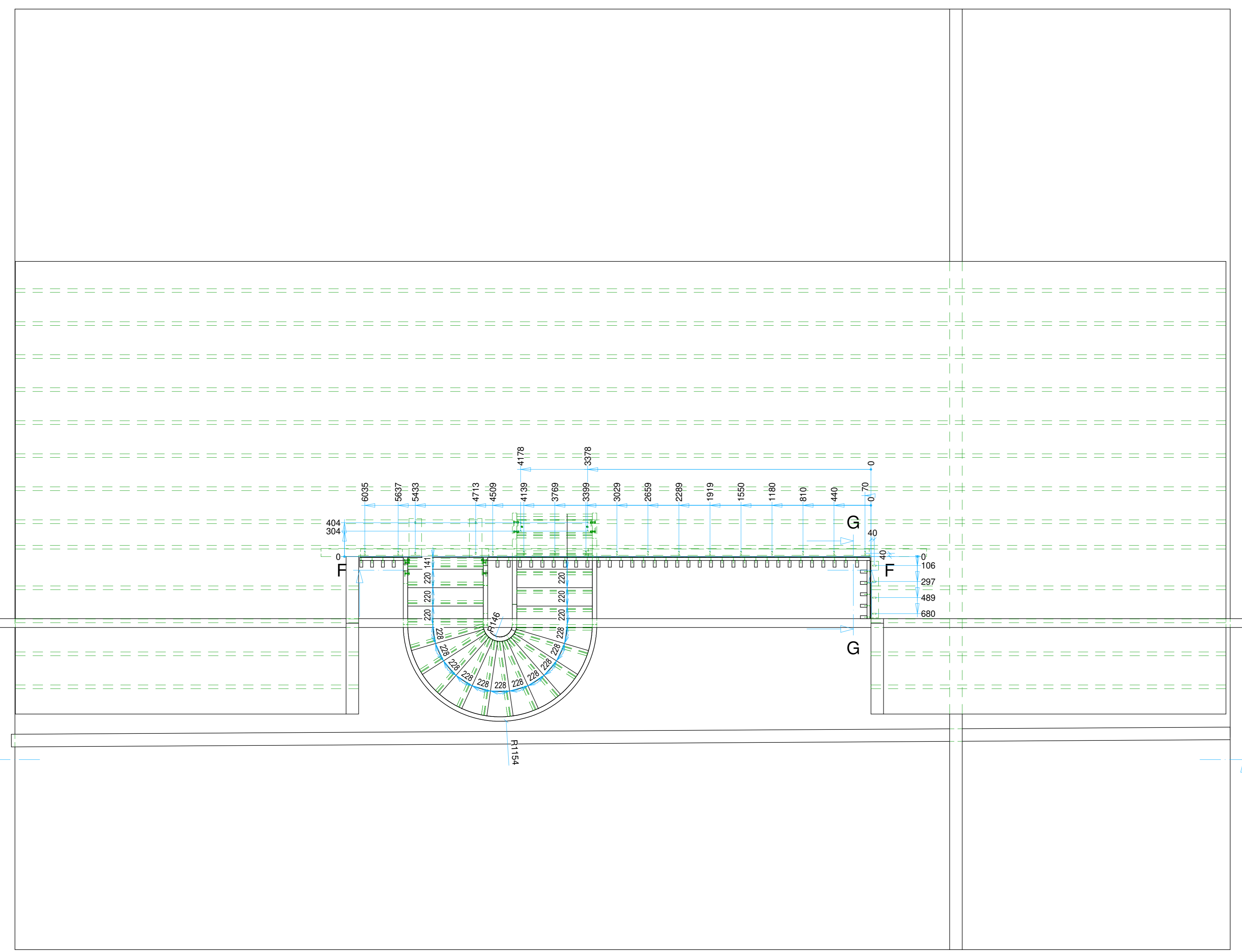
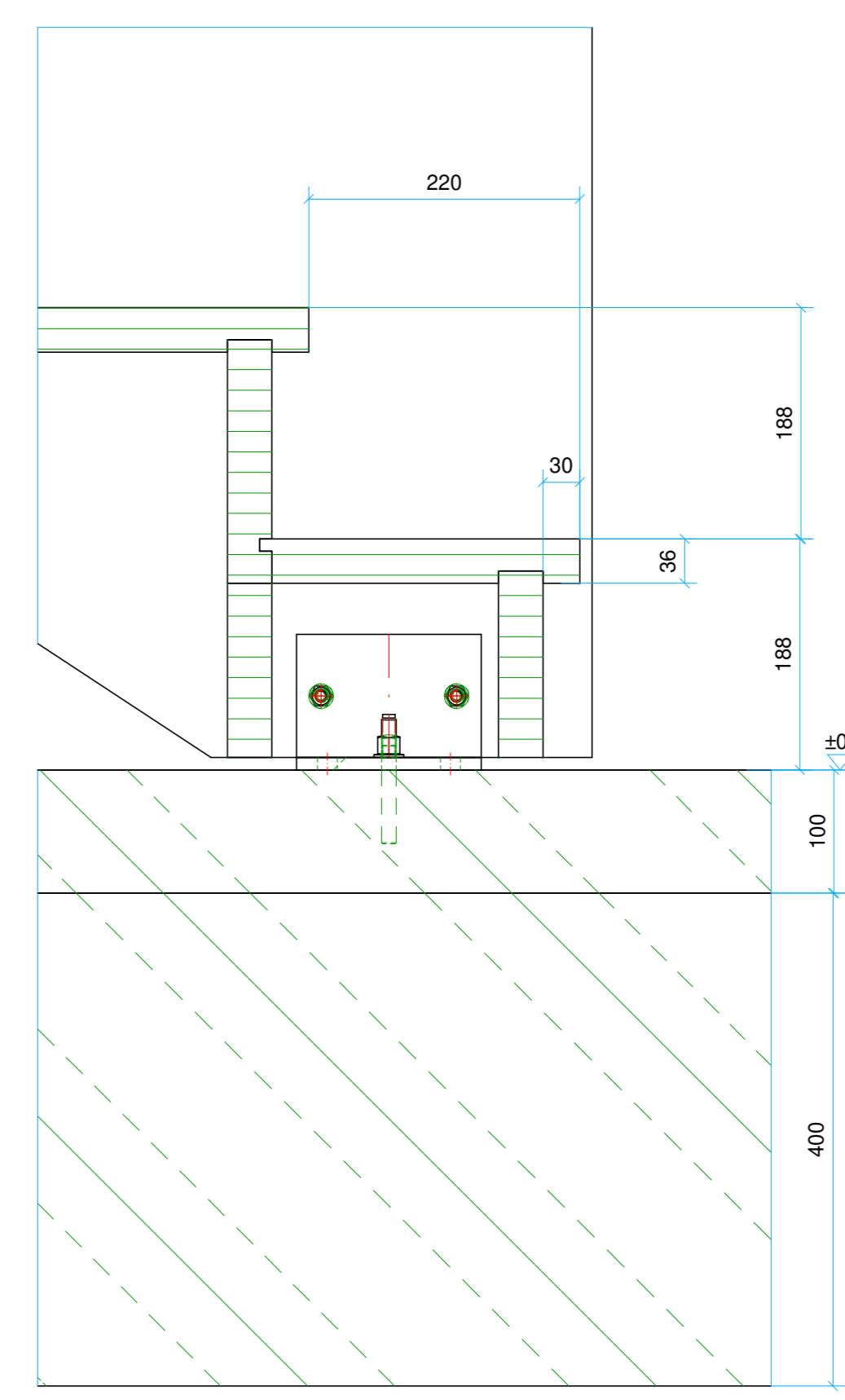

Doorsnede A-A (1:20)

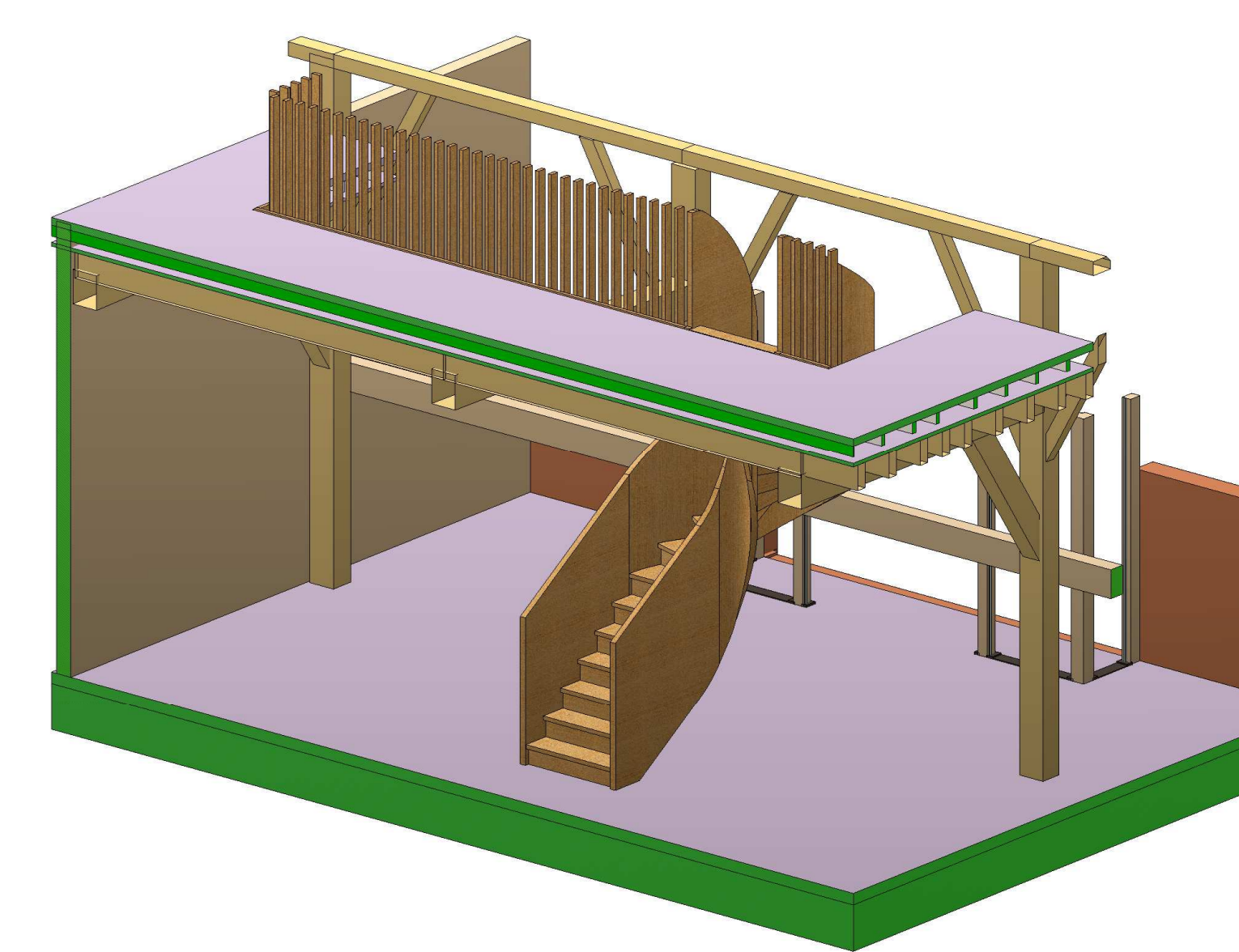
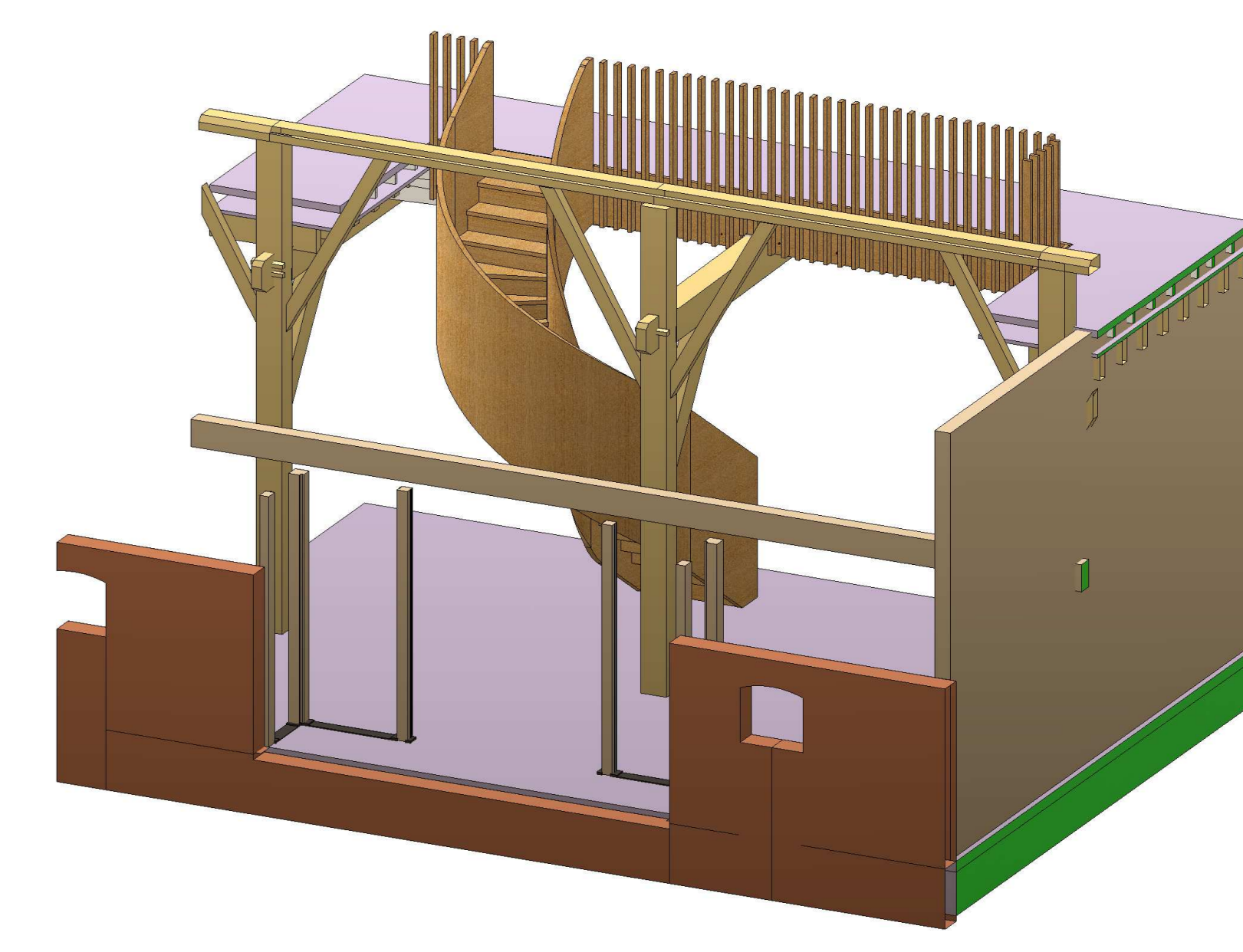
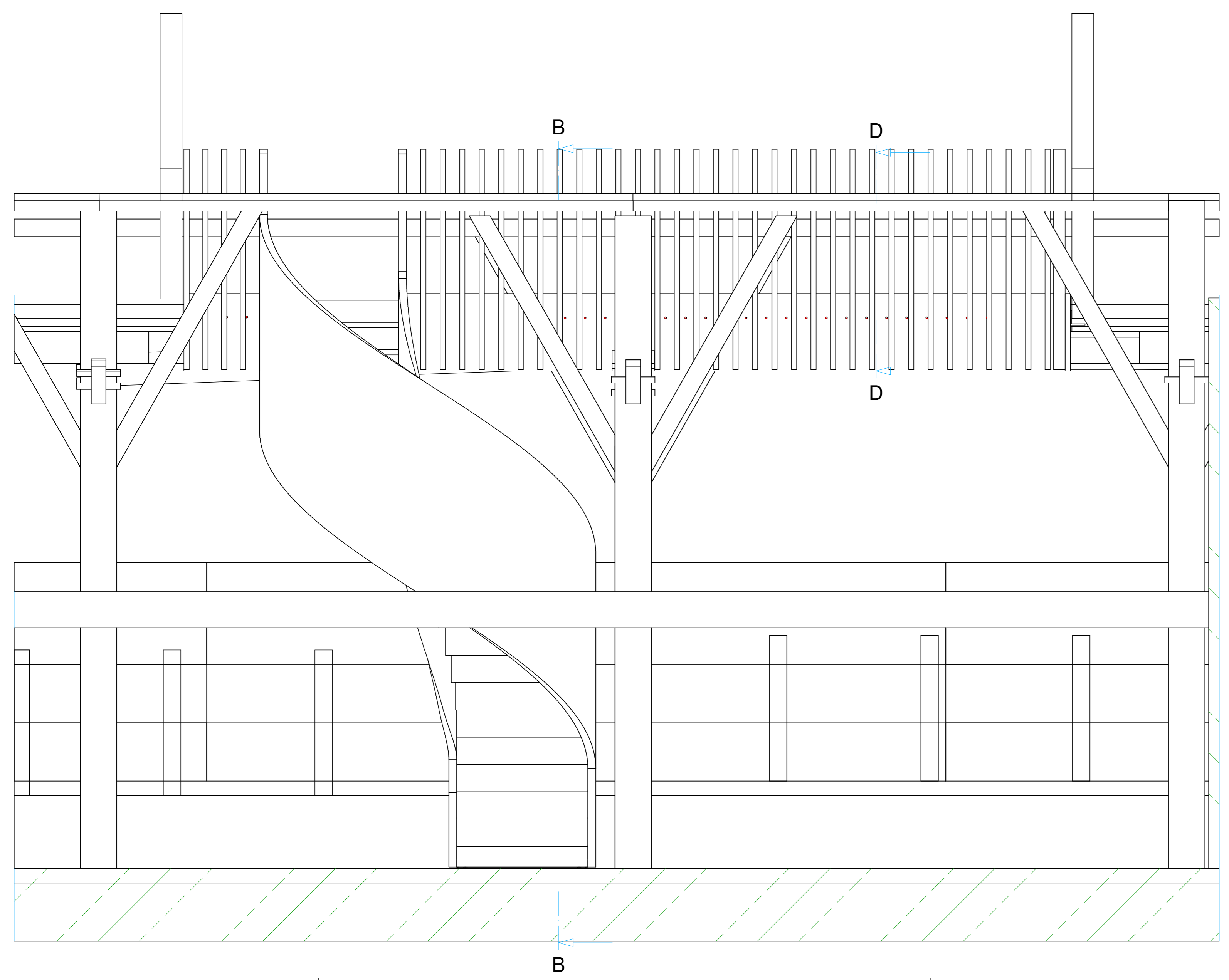

- Trap**
- Trapboom: 54 mm radiata pine multiplex
 - Treden: 36 mm radiata pine multiplex
 - Stoetbord: 36 mm radiata pine multiplex
 - Bevestiging: Stalen boven en onder bevestiging met de vloer
- Balustrade**
- Achterhout: 36 mm radiata pine multiplex
 - Vulling: 36 mm radiata pine multiplex
- Afwerking**
- Hout: 1x Rubio monocot pure
 - Staal: gespoten in zinkfosfaat primer

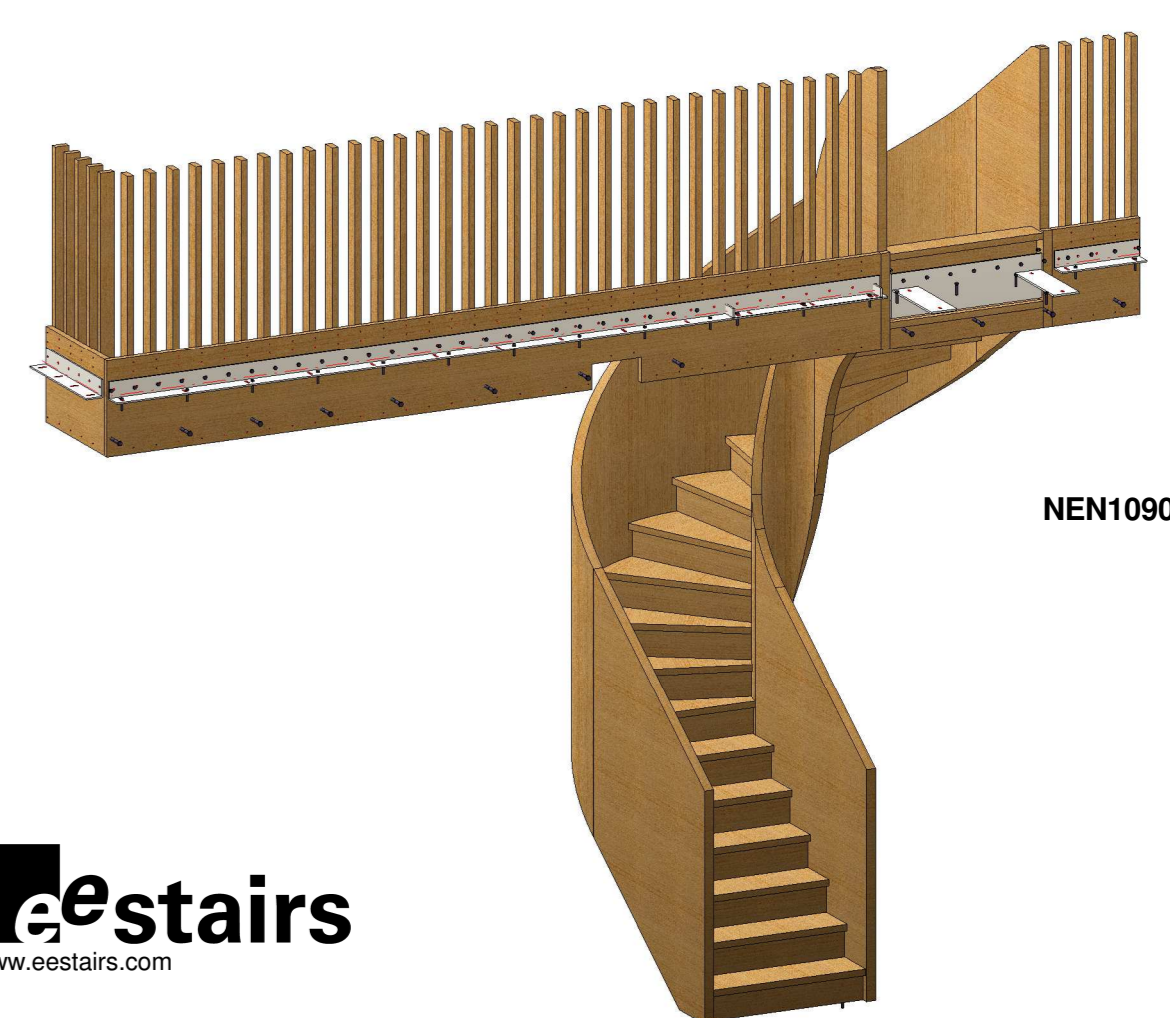

- revisie
- 05-05-2021 ter controle - A
- 03-06-2021 ter goedkeuring - B
- 22-06-2021 ter goedkeuring - C
- 15-07-2021 ter goedkeuring - D
- 25-08-2021 ter goedkeuring - E
- 25-11-2021 ter goedkeuring - F

- werknummer: 43846
- projekt: Ahof Appel
- opdrachtgever: Van Doeveren
- omschrijving: Trap Veldschuur
- NEN1090 executieklasse: 2
- schaal: 1:20
- datum: 05.05.2021
- getekend: MB
- tekening:



Materiaalwaarde: S235JR / S275JR / S355JR / F450
 Lussen: volgens standaard tekenen, af of minimaal de halve plaatdikte en rondom aflassen, tenzij anders vermeld
 (Boufwetboek: 8.652, tenzij anders vermeld)
 Materiaal en afwerking volgens opdrachtbevestiging, wijzigingen: aanvullingen of incorrecte gegevens dienen schriftelijk aan persoon die opdracht namens bestaans heeft bevestigd te worden doorgegeven. Gebruik van deze tekening door derden is niet toegestaan.