

Pérgolas Tomita Farm

Sorachi-gun, Hokkaido, japon

Jun Igaraschi

2010 - 2011



El emplazamiento del proyecto es la famosa granja Tomita, un complejo turístico. La granja Tomita se encuentra en la región de Furano-cho en Hokkaido y es famosa por sus campos de lavanda. Existen diversas infraestructuras en el lugar que se han dispuesto al azar a lo largo de toda la plantación. En este momento entre los campos y las infraestructuras como un pabellón existente, se planificó la creación de una estructura que diese abrigo a los caminos que unen las diferentes instalaciones del lugar. Se considera que este espacio entre los pabellones funciona como un amortiguador entre el campo y la estructura existente.

La estructura se compone de soportes verticales y una marquesina que se apoya sobre ellos. Estos soportes combinan estructura metálica y estructura de madera. La trama de pilares se dispone en una retícula que se adapta al recorrido creando una trayectoria undulante de la cubierta paralela al camino.

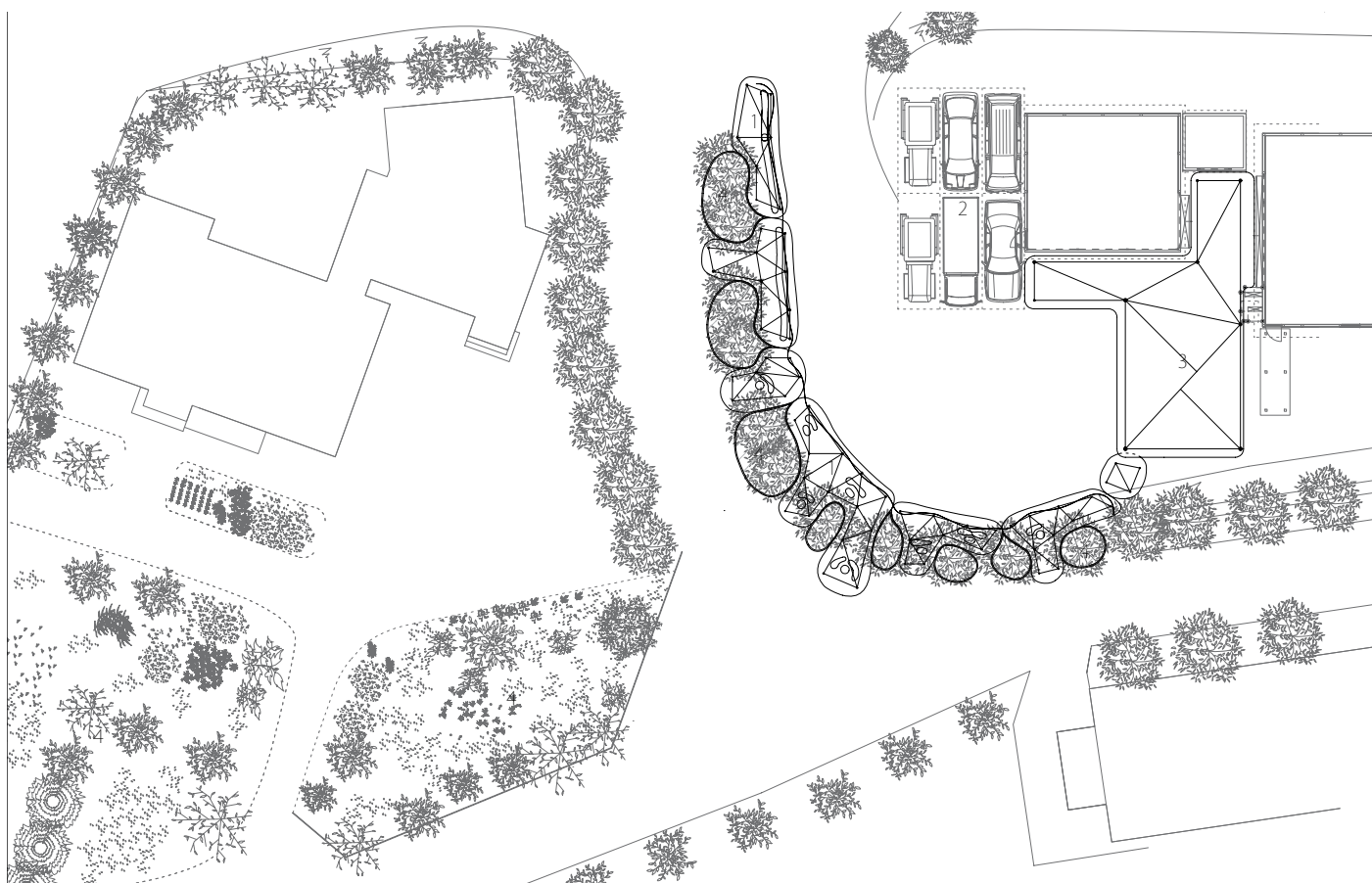



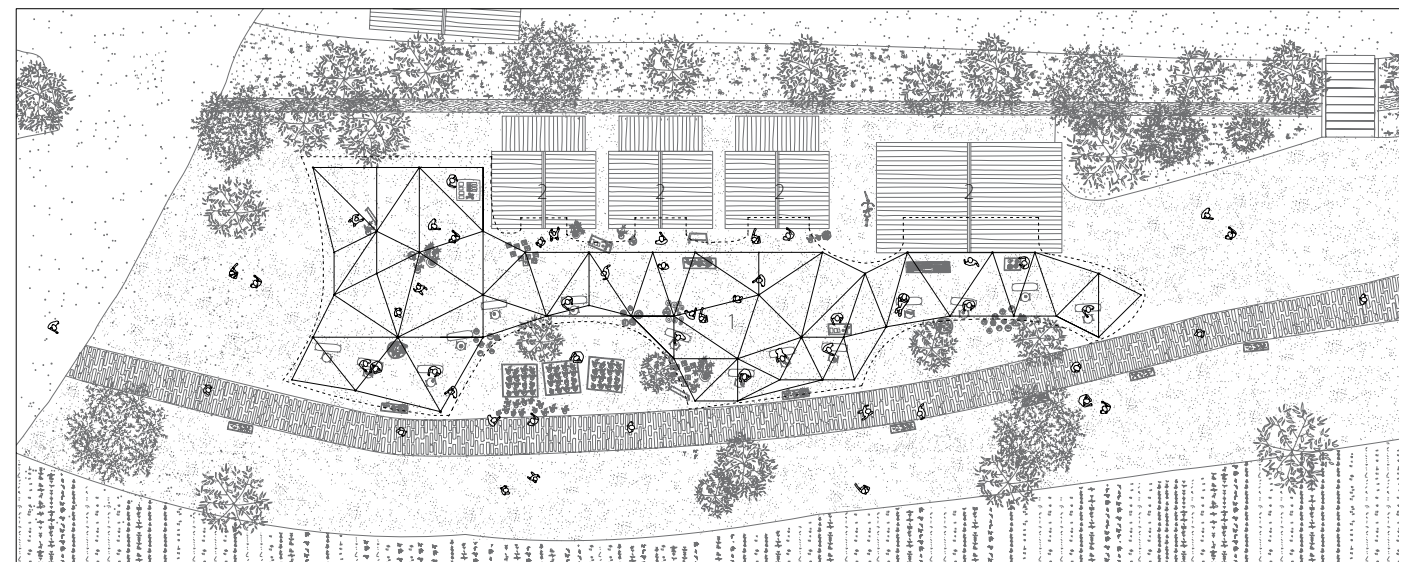
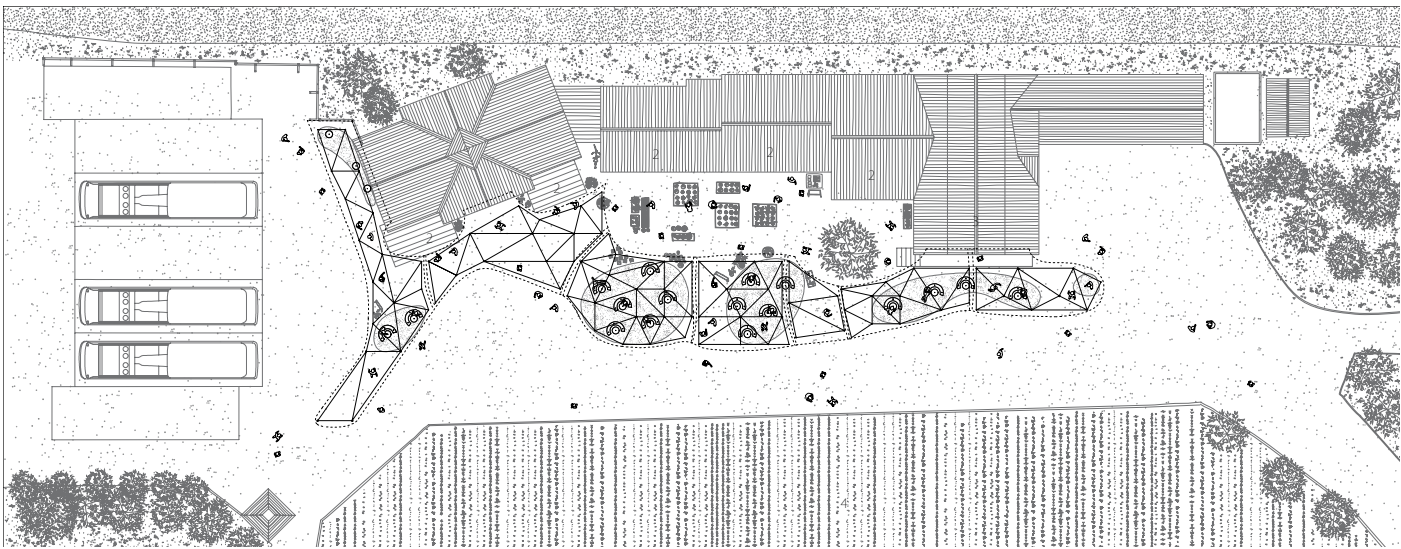

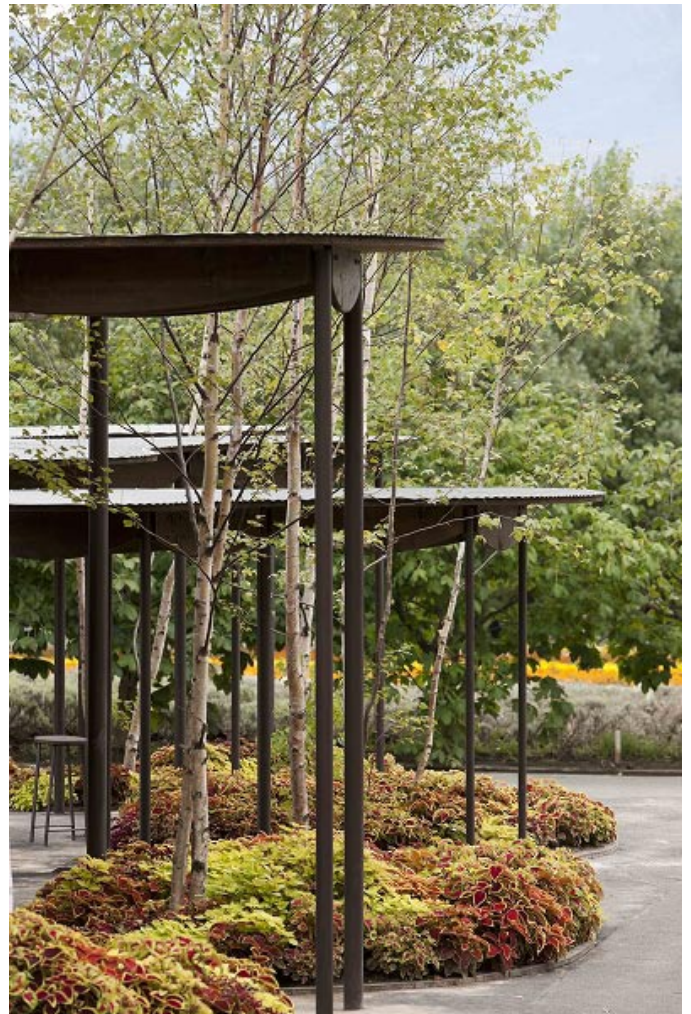
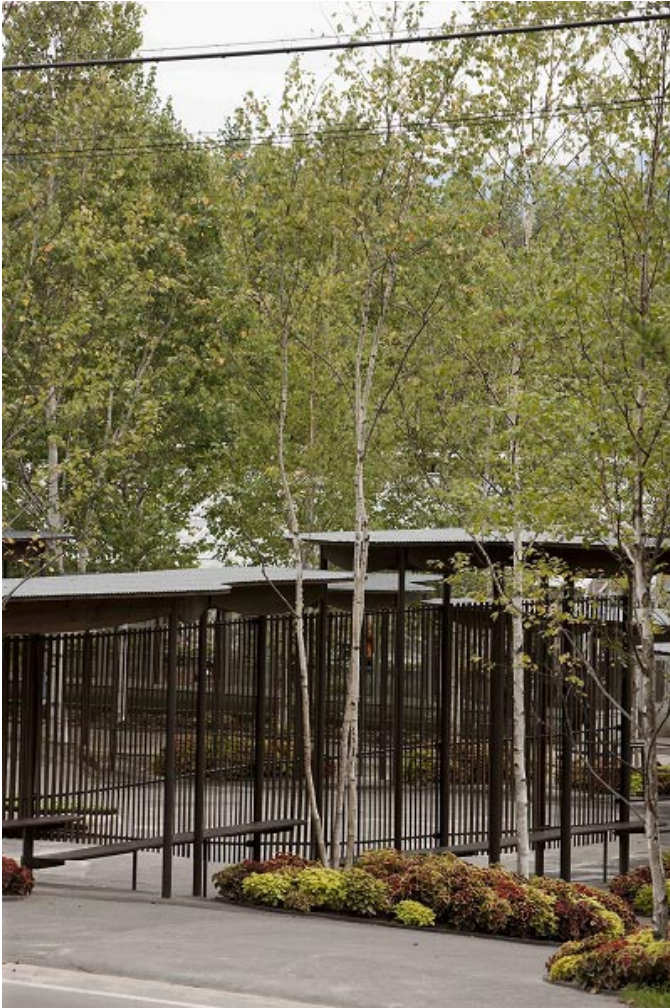





Pérgola 1

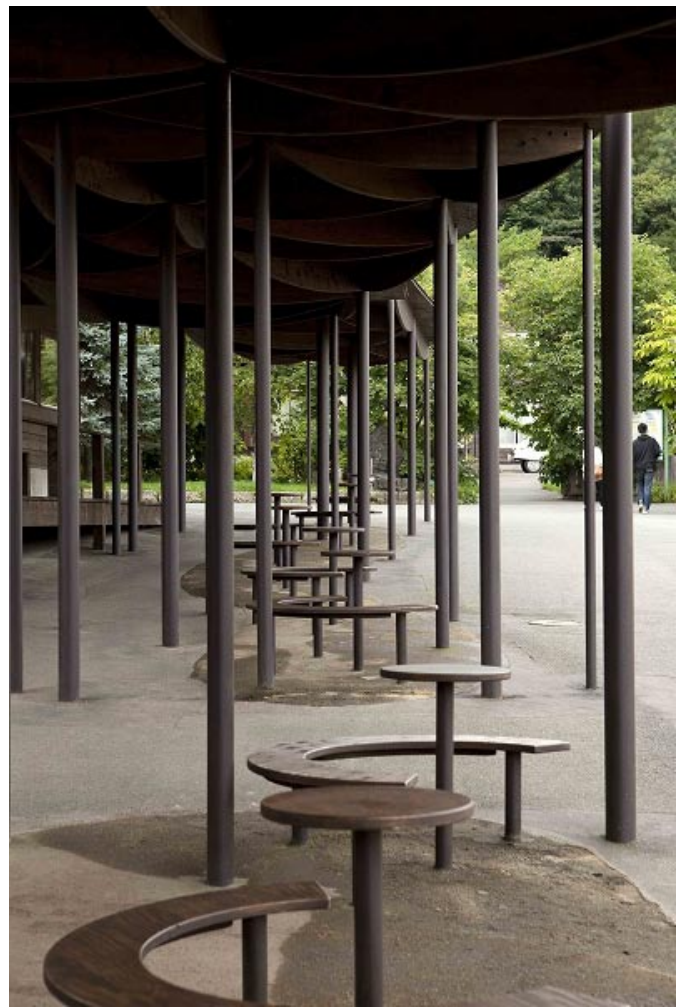







Arquitectos: Jun Igarashi Architects

Emplazamiento: Sorachi-gun, Hokkaido, Japón

Fecha: 2009 – 2011

Superficie construida: 151.52m² (pasillo 1 sección sur),
130.68m² (pasillo 2 corredor norte) 159.33m² (pasillo 3 sección intermedia)

Superficie útil: 151.52m² (pasillo 1 sección sur), 130.68m²
(pasillo 2 corredor norte) 159.33m² (pasillo 3 sección intermedia)

Construcción: Kyota-gumi

Fotografía: Akinobu Kawabe